

berge & meer
Reisen. Für Entdecker.

KLEINGRUPPEN
April 2026 bis Dezember 2027

&

**IN KLEINER GRUPPE
UM DIE WELT**

WENN REISEN BERÜHRT



Reisen im kleinen Kreis: Erinnerungen für immer



Marcel Mayer

Liebe Kunden,

ein Flötenspiel im Morgenlicht von Samarkand. Ein Lächeln zwischen den Garküchen von Guatemala-Stadt. Und tief im grünen Dickicht Ugandas: der Blick eines Schimpansen. Kleingruppen-Rundreisen sind mehr als Sightseeing – sie berühren, überraschen, bleiben im Herzen.

Mit höchstens 16 Teilnehmern öffnen sich Ihnen neue Perspektiven: mehr Nähe, mehr Freiheit, mehr Zeit für besondere Momente. Abseits der Massen bleibt Raum für echte Begegnungen und spontane Entdeckungen. Und das Beste: Ihre Reise findet garantiert statt – unabhängig von der Teilnehmerzahl. Das macht die Vorfreude noch schöner.

Wohin soll es gehen? Ins unbekannte Herz Zentralasiens? Durch fünf Länder Mittelamerikas? Oder in die stille Wildnis Ugandas? In diesem Katalog steckt sie: Ihre nächste große Reise im kleinen Kreis.

Herzlichst Ihr

Geschäftsführer Berge & Meer

Unser Titelbild: Gemeinsam dem Tag entgegen: magische Momente in Sossusvlei, Namibia

INHALT



S. 12-14

Still, stolz, zeitlos: Buchara (Usbekistan) im Herzen der Seidenstraße

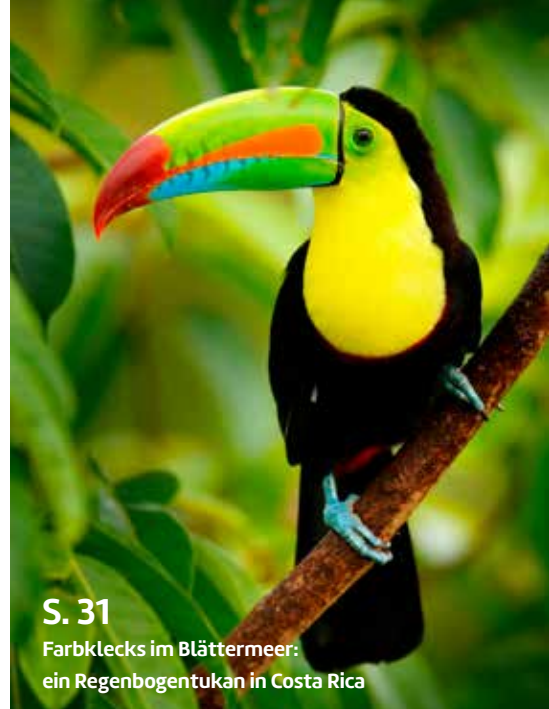

S. 31

Farbklecks im Blättermeer:
ein Regenbogentukan in Costa Rica



S. 26-27

Morgenruhe am Meer:
Goldenes Licht in Sanur, Bali (Indonesien)

KLEINGRUPPEN-RUNDREISEN

Andorra	Jun - Sep 26	6
Estland, Lettland & Litauen	Mai - Okt 26	7
Albanien, Nordmazedonien & Kosovo	Mai - Okt 26	8
Albanien, Montenegro, Kosovo & Nordmazedonien	Mai - Okt 26	9
Albanien, Nordmazedonien & Kosovo	Mai - Okt 26	10
Türkei - Kappadokien	Apr - Okt 26	11
Kasachstan, Kirgistan & Usbekistan	Jun - Sep 26	12 - 13
Usbekistan	Jul - Nov 26	14
Indien	Jul - Dez 26	15
Indien & Nepal	Jun - Nov 26	16 - 17
Nepal	Sep - Nov 26	18 - 19
Sri Lanka	Sep - Nov 26	20
Thailand & Laos	Okt 26 - Apr 27	21
Vietnam, Laos & Kambodscha	Mai 26 - Dez 27	22 - 23
Vietnam	Apr 26 - Dez 27	25
Indonesien - Java & Bali	Sep - Nov 26	26 - 27
Japan	Sep - Okt 26	28 - 29
Kuba	Jun - Okt 26	30
Guatemala, Honduras, El Salvador, Nicaragua & Costa Rica	Sep - Nov 26	31
Ecuador & Galápagos-Inseln	Jul - Nov 26	32 - 33
Peru	Aug - Okt 26	34 - 35

Togo & Benin	Mai - Okt 26	36
Madagaskar	Mai - Okt 26	37
Tansania & Sansibar	Jun - Sep 26	38 - 39
Uganda	Mai - Okt 26	40 - 41
Botswana & Simbabwe	Jun - Nov 26	42 - 43
Namibia, Botswana & Simbabwe	Jun - Okt 26	44 - 45
Namibia	Jun - Okt 26	46
Südafrika	Sep - Okt 26	47
Südafrika	Jun - Okt 26	48
China	Mai - Nov 26	54

KLEINGRUPPEN- RUNDREISEN



Unterwegs mit Gleichgesinnten: gemeinsam große Momente teilen

Weil Erlebnisse in kleiner Runde oft die größten sind.

Manchmal ist weniger mehr. Weniger Menschen, mehr Raum für das Besondere – das ist die Idee unserer Kleingruppen-Rundreisen. Mit maximal 16 Teilnehmern pro Termin reisen Sie im kleinen Kreis durch große Kulturen, unberührte Natur und zu Begegnungen, die oft nur jenseits der Touristenpfade möglich sind. Ob beim Marktbesuch mit der Reiseleitung, beim gemeinsamen Essen in einer Familie oder beim stillen Staunen vor einem Naturschauspiel: In kleiner Runde entsteht Nähe, die berührt – und Erlebnisse, die bleiben.

Mehr Raum für Persönliches.

In kleiner Gruppe reist es sich intensiver: Sie erleben Kultur, Geschichte und Alltagsleben hautnah – ganz ohne Trubel. Ihre Reiseleitung kann individueller auf Wünsche eingehen, spontane Empfehlungen geben und Momente schaffen, die wirklich zählen. So wird jede Etappe zu einem persönlichen Erlebnis, nicht zur bloßen Programmpunktliste.

Kleine Gruppe, großes Miteinander.

Kleingruppe heißt: mehr Austausch, mehr Verbindung, mehr Miteinander. In der überschaubaren Gruppe entsteht schnell eine vertraute Atmosphäre. Man lernt sich kennen, lacht zusammen und teilt viele unvergessliche Momente. Neue Freundschaften? Nicht selten inklusive.

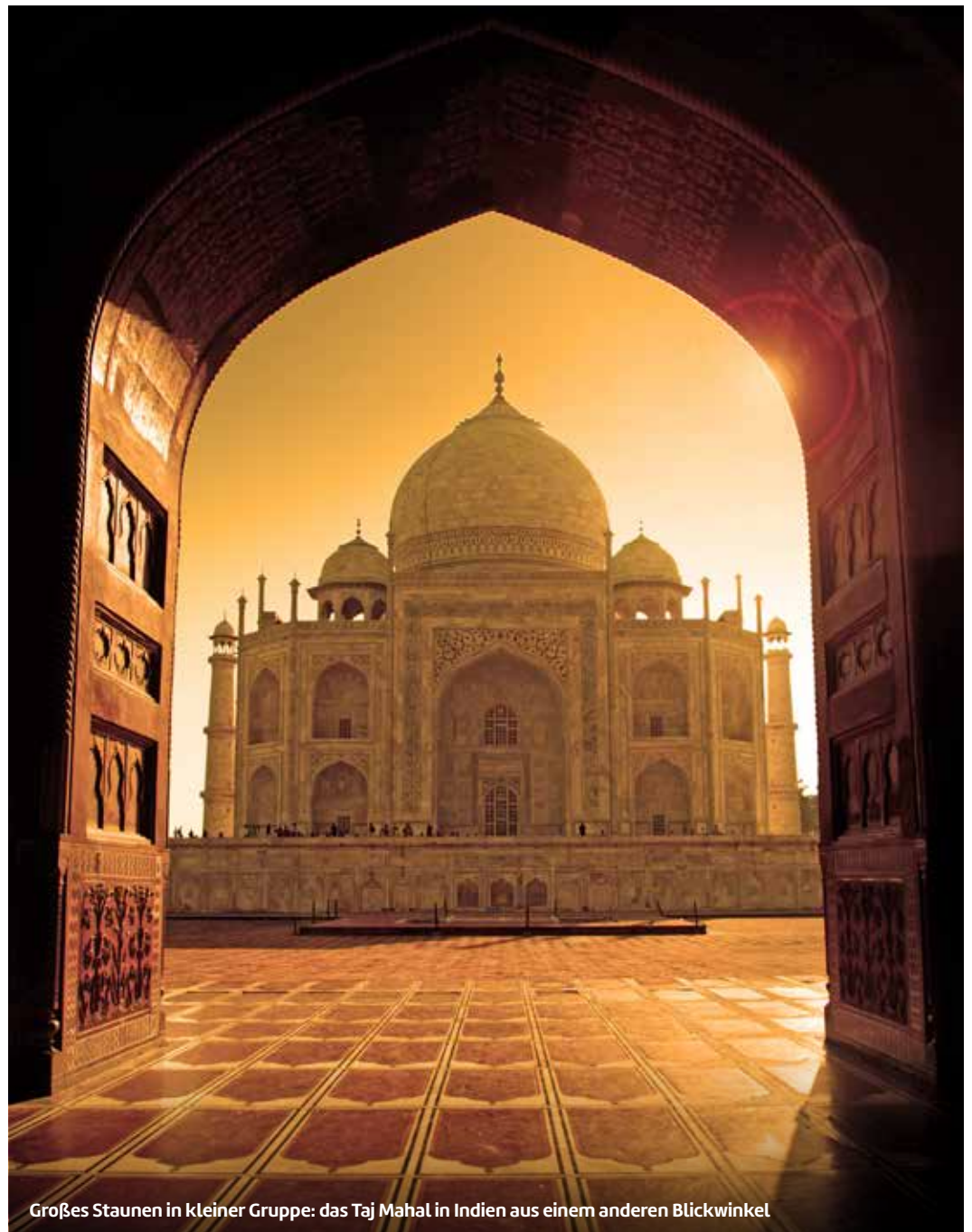

Großes Staunen in kleiner Gruppe: das Taj Mahal in Indien aus einem anderen Blickwinkel

Tiefer eintauchen statt nur vorbeiziehen.

Ein Kochkurs mit Einheimischen. Ein Besuch in Dörfern abseits der Touristenpfade. Ein Gespräch beim traditionellen Fest. Genau hier liegt der Unterschied. Unsere Kleingruppen ermöglichen tiefere Einblicke, spontane Begegnungen und echtes Erleben. Was bleibt, sind Geschichten, die nicht jeder erlebt. Geschichten, die man nie vergisst.

Unterkünfte mit Charakter.

Sie übernachten oftmals in charmanten Boutique-Hotels oder familiären Gästehäusern, mit viel Liebe zum Detail ausgewählt. Authentisch, lokal, persönlich. Damit auch die Unterkunft Teil Ihres Reiseerlebnisses wird.

Ihre Reise – garantiert!

100 % Planungssicherheit.

Wer eine Reise plant, will sich freuen. Nicht zweifeln. Deshalb gilt: Alle unsere Kleingruppen-Rundreisen werden garantiert durchgeführt, unabhängig von der Teilnehmerzahl. Ohne Mindestgruppengröße. Ohne Zittern bis zur letzten Minute. Ihre Wunschreise? Findet statt. Das gibt Sicherheit beim Planen. Und macht Platz für echte Vorfreude.



HIGHLIGHTS DER REISE

- Ausflüge & Eintritte i. W. v. ca. 175 € p.P.
- Smaragdgrün: Die Tristaina-Seen
- 360°-Ausblick: Mirador Solar de Tristaina



Erlebnis



Aktiv



Reiseleitung



Tristaina-Seen



Arinsal

Pyrenäen-Gipfel und stille Täler

Zwischen schroffen Gipfeln und klaren Bergseen zeigt sich Andorras stille Seite. Ein Wanderparadies voller Weitblicke, Bergidylle und Naturpfade.

Reiseverlauf

1. Tag – Anreise. Flug nach Barcelona, Empfang und Transfer zum Hotel in Andorra (ca. 210 km).

2. Tag – Arinsal – Pal – Ordino – Llorç – Arinsal (ca. 50 km). Fahrt durch traditionelle Bergdörfer wie Pal, Ordino und Llorç. Sie besichtigen einige Kirchen und genießen weite Blicke über Andorra.

3. Tag – Arinsal – Incles-Tal – Arinsal. Wanderung im Incles-Tal (ca. 8 km, ca. 4 Stunden, Auf-/Abstieg ca. 350 m, Schwierigkeitsgrad: mittel).

4. Tag – Arinsal – Tomb de les Neres – Arinsal. Rundwanderung auf dem Tomb de les Neres. Eine abwechslungsreiche Route mit Waldpassagen, offenen Lichtungen und Aussichtspunkten erwartet Sie. Der höchste Punkt Bony de les Neres liegt auf ca. 2.000 m Höhe (ca. 7 km, ca. 4 Stunden, Auf-/Abstieg ca. 220 m, Schwierigkeitsgrad: mittel).

5. Tag – Arinsal. Der Tag steht zur freien Verfügung. Sie haben heute die Möglichkeit zur Teilnahme an einer Geländewagen-Tour mit anschließendem Rafting (auf Wunsch buchbar). Die Off-Road-Fahrt führt durch Schluchten, Täler und Bergdörfer sowie über den Coll de la Botella und den Port de Cabus auf 2.300 m Höhe. Unterwegs erhalten Sie Einblicke in alte Schmugglerwege und deren Geschichten. Beim Rafting auf den Flüssen der Pyrenäen erleben Sie eine sportliche Herausforderung.

6. Tag – Arinsal – Tristaina-Seen – Arinsal. Mit der Tristaina-Gondel und dem Sessellift Creussans fahren Sie hinauf in die andorranische Bergwelt. Von dort führt ein etwa 20- bis 30-minütiger Fußweg

zur Aussichtsplattform Mirador Solar de Tristaina mit Rundblick auf das Tristaina-Tal, die Pyrenäengipfel und das französische Umland. Danach wandern Sie zu den drei Tristaina-Seen (ca. 4 km, ca. 5 Std., Auf-/Abstieg ca. 250 m, Schwierigkeitsgrad: mittel). Alternativ erfolgt die Rückfahrt zur Talstation bequem mit Lift und Gondel.

7. Tag – Arinsal – Circuit de Pessons – Arinsal. Heute erkunden Sie das Gebiet rund um den Circuit de Pessons, eine eindrucksvolle Seenlandschaft im Herzen der Pyrenäen. Die Wanderung führt entlang einer Kette glasklarer Bergseen hinauf zum größten Bergkessel Andorras. Unterwegs eröffnen sich spektakuläre Ausblicke auf die umliegenden Gipfel, Felsformationen und die unberührte Hochgebirgsnatur (ca. 6 km, ca. 5 Stunden, Auf-/Abstieg ca. 450 m, Schwierigkeitsgrad: mittel-schwer).

8. Tag – Abreise. Heute erfolgen der Transfer zum Flughafen (ca. 210 km) Barcelona und der Rückflug. *Änderungen vorbehalten. Weitere Informationen zu den Wanderungen online.*

4-Sterne-Hotel Patagonia (Landeskategorie)

In ruhiger Lage am Fuße der Bergwelt von Arinsal liegt das Hotel nur wenige Schritte von der Seilbahn entfernt – perfekt für aktive Entdecker und Naturliebhaber. Es verfügt über Lobby, Rezeption und WLAN. Die Doppelzimmer sind ausgestattet mit Kühlschrank, Mikrowelle und Bad oder Dusche/WC. *Hotel-/Freizeiteinrichtungen teilweise gegen Gebühr.*

Inklusivleistungen

- Flüge evtl. mit Zwischenstopp mit renommierter Fluggesellschaft nach Barcelona und zurück in der Economy Class
- Zug zum Flug 2. Klasse inkl. ICE-Nutzung
- Transfers im klimatisierten Reisebus und Wanderreise gemäß Reiseverlauf
- 7 Nächte im 4-Sterne-Hotel Patagonia im Doppelzimmer mit Halbpension
- 1 Reiseführer pro Zimmer (eBook)
- **Deutschsprachiger Wanderführer**

Wunschleistungen pro Person

- Zuschlag Einzelzimmer **250 €**
- Geländewagen- und Raftingtour (Tag 5) **130 €**

Zusatzkosten pro Person

City Tax (vor Ort zu zahlen) pro Nacht ca. **2 €**

- **8-tägig inkl. Flüge ab/an Düsseldorf**
- **4-Sterne-Hotel mit Halbpension**

ab **1.399 €**
pro Person im Doppelzimmer

Reisezeitraum Juni bis September 2026

Reisedauer: 7 Nächte

Weitere Flughäfen (ggf. mit Zuschlag):
Köln/Bonn, Stuttgart

Aktuelle Termine & Preise online



Ausflüge
i. W. v. ca. 1.000 €
p. P. inkl.

Estland – Sooma Nationalpark



HIGHLIGHTS DER REISE

- Kanutour auf dem Libauer-See und Kajaktour auf dem Galve-See
- Fahrradtour im Lahemaa Nationalpark
- Dünenwanderung auf der „Toten Düne“ der Kurischen Nehrung



Litauen – Kurische Nehrung



Lettland – Sigulda – Burg Turaida



Baltikum hautnah – aktiv durch drei Länder

Freuen Sie sich auf eine Kanufahrt, eine Moorwanderung und eine Radtour – unvergessliche Abenteuer zu Wasser und zu Land.

Reiseverlauf

1. Tag – Anreise. Flug nach Riga. Ankunft am Flughafen, Empfang durch Ihre deutschsprachige Reiseleitung und Transfer zu Ihrem Hotel.

2. Tag – Riga – Liepaja – Klaipeda (ca. 325 km). Am heutigen Tag fahren Sie nach Liepaja, auch bekannt als „Stadt des Windes“ und unternehmen einen Stadtrundgang. Es folgt ein Mittagessen mit lokalen Produkten, danach Kanutour auf dem Libauer-See. Weiterfahrt nach Klaipeda.

3. Tag – Klaipeda – Nida – Kurische Nehrung – Klaipeda (ca. 100 km). Tagesausflug zur Kurischen Nehrung. Rundgang in Nida mit charmanten Pensionen, Gartencafés und reetgedeckten Häusern. Besuch des Thomas-Mann-Hauses und der Bernstein-galerie. Wanderung durch die „Tote Düne“ und über den Hexenberg (ca. 1 Std., Schwierigkeit: mittel), wo Sie Holzskulpturen litauischer Märchenfiguren sehen. Im „Alten Wald“ begegnen Ihnen fantasievolle Figuren und Ihr Reiseleiter erzählt Ihnen die Mythen des Landes. Rückfahrt nach Klaipeda.

4. Tag – Klaipeda – Kaunas – Trakai – Vilnius (ca. 330 km). Besuch von Kaunas mit der ältesten Steinburg Litauens. Dann Picknick und ca. zweistündige Kajaktour auf dem Galve-See und Besichtigung der Backsteinburg (von außen) in Trakai. Weiterfahrt nach Vilnius.

5. Tag – Vilnius – Panevžys – Sigulda (ca. 350 km). Am heutigen Tag unternehmen Sie einen Stadtrundgang in Vilnius mit ca. einstündiger Elektroroller-Tour. Besuch der Kathedrale, der St.-Anna-Kir-

che und der Universität im UNESCO-geschützten Altstadtensemble. Besichtigung des Künstlerviertels Užupis. Danach erfolgt die Weiterfahrt über Panevžys nach Sigulda.

6. Tag – Sigulda – Valmiermuiža – Lahemaa – Viinistu (ca. 350 km). Besichtigung der Burgruinen von Sigulda und leichte Wanderung zur Gutmannshöhle (ca. 1 Std.) im Gauja Nationalpark. Besuch der Valmiermuiža-Brauerei mit Bier-Kostprobe, Weiterfahrt in den Lahemaa Nationalpark.

7. Tag – Viinistu – Vihula – Tallinn (ca. 100 km). Fahrradtour durch den Lahemaa Nationalpark (ca. 24 km, ca. 3 Std., Schwierigkeit: mittel). Rundgang durch das Gutshofgelände. Je nach Termin Teilnahme am Wiederaufforstungsprojekt in Vihula oder Besuch des Waldmuseums in Sagadi. Weiterfahrt nach Tallinn und Stadtbesichtigung.

Bei Anreise an den Terminen 14.05. und 15.10.2026 wird das Wiederaufforstungsprojekt im Vihula Manor besucht, bei Anreisen am 18.06., 16.07. und 20.08.2026 das Waldmuseum in Sagadi.

8. Tag – Tallinn – Nationalpark Soomaa – Riga (ca. 310 km). Moorschuhwanderung im Soomaa Nationalpark (ca. 2 Std., Schwierigkeit: mittel). Ihr Guide informiert Sie über die Besonderheiten des Moors und der Region. Weiterfahrt nach Riga.

9. Tag – Riga – Jurmala – Riga. Zunächst nehmen Sie an einer Stadtbesichtigung in Riga teil. Danach unternehmen Sie einen Ausflug nach Jurmala mit Wanderung entlang der Stranddünen (ca. 1.5 Std., Schwierigkeitsgrad: leicht). Rückfahrt nach Riga.

10. Tag – Abreise. Heute erfolgen Transfer zum Flughafen und der Rückflug nach Deutschland. Änderungen vorbehalten.

Inklusivleistungen

- Linienflüge evtl. mit Zwischenstopp mit Air Baltic (o. glw.) nach Riga und zurück (Economy Class)
- Zug zum Flug 2. Klasse inkl. ICE-Nutzung
- Transfers und Rundreise im modernen Reisebus sowie Erlebnisse vor Ort gemäß Reiseverlauf
- 9 Nächte in Mittelklassehotels im Doppelzimmer mit 9 x Frühstück (Tag 2-10)
- **Deutschsprachige Reiseleitung**

Wunschleistung pro Person

- Zuschlag Einzelzimmer **300 €**

- **10-tägig inkl. Flüge ab/an Frankfurt**
- **Mittelklassehotels mit Frühstück**

ab **1.999 €**
pro Person im Doppelzimmer

Termine 2026 | 9 Nächte

Mai	14
Jun	18
Jul	16
Aug	20
Okt	15

Aktuelle Termine & Preise online



4 Wanderungen inklusive

Albanien - Alpen



Nordmazedonien - Ohrid-See



Kosovo - Prizren



HIGHLIGHTS DER REISE

- Bootsfahrt auf den Black Drin-Quellen
- „Slow food“-Dinner auf einer Farm
- Besuch einer Honigfarm
- Einzelzimmerzuschlag nur 160 € p.P.



Zwischen Römerpfad und Alpenzauber

Zwischen schroffen Bergen, grünen Weiten und einsamen Tälern entfaltet sich ein ursprüngliches Wandererlebnis abseits bekannter Pfade.

Reiseverlauf

- 1. Tag - Anreise.** Flug nach Tirana, Ankunft, Empfang durch Ihre Reiseleitung und Transfer zum Farmhaus Via Egnatia in Elbasan (ca. 70 km).
- 2. Tag - Elbasan.** Start der Wanderung an der Ura e Kamares und weiter über einen Teil der historischen Römerstraße Via Egnatia (ca. 7 km, Auf-/Abstieg ca. 460 m, Schwierigkeitsgrad: mittel). Abendessen im Farmhaus mit Zutaten vom eigenen Bio-Bauernhof.
- 3. Tag - Elbasan - Korça - Voskopja (ca. 185 km).** Besuch einer einheimischen Familie in Maliq, danach Fahrt nach Korça mit Promenade, Basar und Auferstehungskathedrale. Anschließend Besuch der Honigfarm Honey Morava. Heutiges Tagesziel ist Voskopja.
- 4. Tag - Voskopja.** Wanderung von Voskopja nach Shpaska (ca 12 km, Auf-/Abstieg ca. 400 m, Schwierigkeit: leicht). Anschließend Erkundung von Voskopja. Abends Besuch eines Bauernhofs.
- 5. Tag - Voskopja - Ohrid - Fishta - Shkodra (ca. 335 km).** Sie überqueren die Grenze zu Nordmazedonien und besuchen das Kloster Sveti Naum am Ohrid-See. Danach paddeln Sie über das kristallklare Wasser der Black Drin-Quelle. Nach einer Mittagspause in Ohrid geht es zur Farm Agroturizëm Hylli i Dritës in Fishta, wo Sie ein „Slow food“-Dinner genießen. Im Anschluss fahren Sie nach Shkodra.
- 6. Tag - Shkodra - Theth - Shkodra (ca. 155 km).** Im Dorf Theth besichtigen Sie die Kirche sowie den Lock-in-Turm und wandern zu den nahe gelegenen Wasserfällen (ca. 7 km, Auf-/Abstieg ca. 270 m,

- Schwierigkeitsgrad: leicht). Danach Zeit zur freien Verfügung und Rückfahrt nach Shkodra.
- 7. Tag - Shkodra - Koman - Fierze - Bajram Curr - Valbona (ca. 100 km).** Am frühen Morgen fahren Sie zum Koman-Stausee und starten Ihren Ausflug auf dem See (ca. 3 Stunden). Nach der Ankunft in Fierze fahren Sie über Bajram Curr nach Valbona.
 - 8. Tag - Valbona.** Nach dem Frühstück wandern Sie ca. 5 km (ca. 4 Std, Auf-/Abstieg ca. 100 m, Schwierigkeit: leicht) durch den Valbona-Tal Nationalpark in den Albanischen Alpen. Der Nachmittag steht zur freien Verfügung.
 - 9. Tag - Valbona - Prizren - Kruja (ca. 280 km).** Fahrt nach Prizren im Kosovo und Besuch der Moschee. Sie besuchen eine einheimische Familie, die Ihnen türkischen Kaffee und hausgemachten Rosensaft serviert. Heutiges Tagesziel ist Kruja.
 - 10. Tag - Abreise.** Am Morgen besichtigen Sie Kruja und erkunden das Erbe des albanischen Nationalhelden Skanderbeg. Dann erfolgen der Transfer zum Flughafen Tirana (ca. 20 km) und der Rückflug.
- Änderungen vorbehalten.

Inklusivleistungen

- Linienflüge evtl. mit Zwischenstopp mit Lufthansa (o. glw.) nach Tirana und zurück in der Eco Class
- Zug zum Flug 2. Klasse inkl. ICE-Nutzung
- Transfers und Rundreise im klimatisierten Reisebus/Minivan/Geländewagen sowie Erlebnisse vor Ort gemäß Reiseverlauf inkl. Eintrittsgelder
- 9 Nächte in 3-/4-Sterne-Hotels (Landeskategorie)/

- Gästehäusern im Doppelzimmer
- 8 x Halbpension (Tag 2-9), 1 x Frühstück (Tag 10)
- 1 Reiseführer pro Zimmer (eBook)
- **Deutschsprachige Reiseleitung**

Wunschleistung pro Person

- Zuschlag Einzelzimmer **160 €**

Wanderreise Albanien

Sie möchten Albanien nicht nur sehen, sondern Schritt für Schritt intensiv kennenlernen? Dann empfehlen wir unsere 8-tägige Wanderreise inklusive 6 geführter Wanderungen ab **1.549 € p. P.** Alle Infos unter berge-meer.de/A7F004.

- **10-tägig inkl. Flüge ab/an Frankfurt**
- **3-/4-Sterne-Hotels bzw. Gästehäuser mit Verpflegung**

ab **1.399 €**
pro Person im Doppelzimmer

Termine 2026 | 9 Nächte

Mai	10	24	31
Jun	7	14	21
Aug			30
Sep	6	13	27
Okt	4	11	18

Aktuelle Termine & Preise online



Nordmazedonien – Ohrid-See



HIGHLIGHTS DER REISE

- 5 Nächte Badeerholung in Saranda
- Zwei geführte Wanderungen und mehrere Bootsausflüge
- Weinverkostung und regionale Spezialitäten in traditionellen Restaurants



Albanien – Tirana



Montenegro – Kotor



Kultur Deluxe Reiseleitung

Vier Länder, unvergessliche Erlebnisse

Besuchen Sie die Lipa-Höhle, genießen Sie Bootsfahrten auf den Seen von Ohrid und Vlore und erleben Sie den Komfort Ihrer Unterkünfte.

Reiseverlauf

1. Tag – Anreise. Flug nach Tirana, Empfang durch die Reiseleitung und Hoteltransfer.

2. Tag – Tirana – Fishta – Podgorica (ca. 170 km). Stadtrundfahrt u. a. mit Skanderbeg-Platz und Bunk'Art 2. Weiter nach Fishta, Mittagessen auf der Farm Mrizi i Zanave. Fahrt nach Podgorica.

3. Tag – Podgorica – Njeguši – Kotor – Podgorica (ca. 195 km). Besuch der Lipa-Höhle und Weiterfahrt nach Njeguši und Kotor. Altstadtspaziergang mit historischen Eindrücken und Bootsfahrt in der Bucht. Anschließend Rückkehr nach Podgorica.

4. Tag – Podgorica – Kolašin – Peja (ca. 185 km). Durch die Morača-Schlucht führt die Fahrt zum Kloster Morača. Anschließend bleibt Zeit für einen Spaziergang durch den charmanten Bergort Kolašin. Danach erfolgt die Einreise in den Kosovo mit Halt an der Quelle des Weißen Drin bei Peja.

5. Tag – Peja – Dečani – Prizren – Tetovo (ca. 195 km). Besichtigung des Klosters Visoki Dečani (UNESCO). Danach Stadtbesichtigung in Prizren u. a. mit Sinan-Pascha-Moschee. Zweistündige Wanderung in den Sharr-Bergen (ca. 4,5 km, Auf-/Abstieg 450 m, Schwierigkeitsgrad: mittel). Weiterfahrt nach Tetovo und Abendessen.

6. Tag – Tetovo – Ohrid – Pogradec (ca. 165 km). Besuch der Bunten Moschee, anschließend Stadtbesichtigung in Ohrid (UNESCO-Weltkulturerbe) u. a. mit der bedeutenden St.-Sophia-Kathedrale aus byzantinischer Zeit. Besuch des St.-Naum-Klosters und Bootsfahrt zu den klaren Drim-Quellen.

7. Tag – Pogradec – Korça – Përmet (ca. 200 km).

Sie besuchen die Stadt Korça mit Auferstehungskathedrale und Fußgängerzone. Weiterfahrt nach Përmet, Zeit zur freien Verfügung.

8. Tag – Përmet (ca. 50 km). Besuch bei einer lokalen Familie mit Einblick in die Gliko-Herstellung. Spaziergang nach Leusa zur Marienkirche und Besuch der Thermalquellen von Benja.

9. Tag – Përmet – Gjirokastra – Saranda (ca. 120 km). Stadtführung Gjirokastra (UNESCO-Weltkulturerbe) mit Basar und Skenduli-Haus, dann Weinverkostung in der Kantina Argjiro. Transfer nach Saranda mit Stadtbummel und Abendessen.

10.–13. Tag – Saranda. Badeaufenthalt. Tage frei.

14. Tag – Saranda – Llogora – Kruja (ca. 300 km). Wanderung auf dem Julius-Cäsar-Weg (ca. 1,7 km, Auf-/Abstieg ca. 110 m, Schwierigkeit: mittel). Danach Weiterfahrt nach Kruja.

15. Tag – Abreise. Flughafentransfer nach Tirana (ca. 20 km) und Rückflug nach Deutschland.

Änderungen vorbehalten. Alleinbelegung (Zuschlag ab 200 € pro Person) buchbar.

4-Sterne-Hotel New Heaven (Landeskat)

Das komfortable Hotel liegt in Saranda nur ca. 400 m vom Ortszentrum und ca. 1 km von der Bushaltestelle entfernt, den Flughafen Tirana erreichen Sie in ca. 260 km. Das Haus mit 27 Zimmern verbindet mediterranes Flair mit Panoramablick auf das Ionische Meer. Zur Ausstattung zählen eine Terrasse, Liegen u. Sonnenschirme am Strand, Restaurant, Bar

und WLAN. Die **Doppelzimmer** (ca. 20 m²) verfügen über Klimaanlage, Minibar, Sat.-TV, WLAN im Zimmer, Bad mit Dusche, WC, Föhn und Pflegeartikeln. Einige Zimmer bieten Balkon, andere Meerblick.

Hotel-/Freizeiteinrichtungen teils gegen Gebühr.

Inklusivleistungen

- Charterflüge evtl. mit Zwischenstopp mit Luft-hansa/Eurowings (oder gleichwertig) nach Tirana und zurück in der Economy Class
- Zug zum Flug 2. Klasse inkl. ICE-Nutzung
- Transfers, Rundreise im klimat. Reisebus sowie Erlebnisse vor Ort gemäß Reiseverlauf inkl. Eintritte
- 9 Nächte in 4-/5-Sterne-Hotels (Landeskat.) im DZ
- 5 Nächte im 4-Sterne-Hotel New Heaven im DZ
- 14 x Frühstück, 1 x Mittagessen (Tag 2), 4 x Abendessen (Tag 4-6, 9)
- 1 Reiseführer pro Zimmer (eBook)
- **Deutschsprachige Reiseleitung**

- **15-tägig inkl. Flüge ab/an Düsseldorf**
- **4-/5-Sterne-Hotels mit Verpflegung**

ab **1.999 €**
pro Person im Doppelzimmer

Reisezeitraum **Mai bis Oktober 2026**

Reisedauer: 14 Nächte

Weitere Flughäfen (ggf. mit Zuschlag): München

Aktuelle Termine & Preise online



Nordmazedonien – Ohrid-See

5 Wein-
verkostungen
inklusive



Kosovo – Prizren



HIGHLIGHTS DER REISE

- UNESCO-Welterbe: Berats Altstadt, Ohrid-See und osmanischer Kern Krujas
- Kulinarische Begegnungen: Kaffee und Dessert bei einer Familie, Abendessen in Skopje, Weinprobe im Ciflik-Weingut



Genussmomente auf Balkans Weinstraßen

Weine mit Charakter, Städte mit Geschichte – authentische Eindrücke machen diese Balkanreise warm, nah und unvergesslich.

Reiseverlauf

- 1. Tag – Anreise.** Flug nach Tirana. Ankunft, Empfang und Transfer zu Ihrem Hotel.
- 2. Tag – Tirana – Berat (ca. 100 km).** Stadtbesichtigung in Tirana mit Skanderbeg-Platz, italienischen Prachtbauten und dem ehemaligen Amtssitz von Enver Hoxha. Weiterfahrt nach Berat, der „Stadt der tausend Fenster“, eine der schönsten Städte Albaniens. Unterwegs Stopp am Weingut Luani mit Weinverkostung. Stadtbesichtigung in Berat mit Besuch des Onufri-Museums.
- 3. Tag – Berat – Ohrid (ca. 160 km).** Nach dem Frühstück geht es von Berat nach Ohrid vorbei an einer idyllischen Landschaft mit Hügeln, Seen und Dörfern. Begegnung mit einer albanischen Familie bei Kaffee und traditionellem Dessert. Weiterfahrt nach Ohrid. Weinverkostung in der Bacchus Wine Bar. Hotelbezug in Ohrid.
- 4. Tag – Ohrid – Bitola (ca. 70 km).** Stadtführung in Ohrid mit kurzer Bootsfahrt entlang der Uferlinie bis zum Stadtzentrum. Besuch der Heiligen-Sophia-Kirche. Weiterfahrt nach Bitola. Besichtigung der Ausgrabungen von Heraclea Lyncestis. Abendessen und Weinverkostung im Ciflik-Weingut.
- 5. Tag – Bitola – Skopje (ca. 180 km).** Besichtigung der antiken Stätte Stobi. Anschließend erfolgt die Weiterfahrt nach Skopje, wo zunächst freie Zeit zur Verfügung steht. Stadtführung mit Alexanderplatz inkl. Brunnen, Steinbrücke und Festung Kale mit Blick auf den Vardar-Fluss. Abendessen mit Musik im Restaurant Pelister.

- 6. Tag – Skopje – Rahovec – Prizren (ca. 170 km).** Besuch der Neustadt, des Alexander-Brunnens und des Mutter-Teresa-Hauses von Skopje. Weiterfahrt in den Kosovo zum Weingut Bodrumi i Vjetër mit Verkostung regionaler Weine. Anschließend Fahrt nach Prizren, wo Sie einen Stadtpaziergang unternehmen, die Altstadt erkunden und Zeit zum entspannten Bummeln haben.
- 7. Tag – Prizren – Kruja – Durres (ca. 215 km).** Fahrt durch die Hügellandschaften Nordalbanien mit Stopp im Weingut ARBËRI in Kallmet mit Weinverkostung. Anschließend besuchen Sie Kruja und unternehmen einen gemütlichen Spaziergang durch den lebhaften Basar, wo Sie lokale Handwerkskunst, Teppiche, Souvenirs und Kunsthandwerk entdecken können. Weiterfahrt nach Durrës, eine der ältesten Städte Albaniens mit römischen Ruinen und einem charmanten Küstenflair. Der Nachmittag steht Ihnen zur freien Verfügung, um die Stadt individuell zu erkunden.
- 8. Tag – Abreise.** Flughafentransfer nach Tirana (ca. 30 km) und Rückflug nach Deutschland. *Änderungen vorbehalten. Einzelzimmer (Zuschlag 170 € pro Person) buchbar.*

Inklusivleistungen

- Charterflüge mit Eurowings (oder gleichwertig) nach Tirana und zurück in der Economy Class
- Zug zum Flug 2. Klasse inkl. ICE-Nutzung
- Transfers und Rundreise im klimatisierten Reisebus gemäß Reiseverlauf inkl. Eintrittsgelder

- 7 Nächte in 4-Sterne-Hotels (Landeskatt.) im DZ
- 7 x Frühstück, 2 x Abendessen (Tag 4 & 5)
- 1 Reiseführer pro Zimmer (eBook)
- **Deutschsprachige Reiseleitung**

Erlebnisse vor Ort

- Stadtbesichtigungen in Tirana (Tag 2), Berat (Tag 2), Ohrid (Tag 4), Skopje (Tag 5 & 6) und Prizren (Tag 6)
- Besuch des Onufri Museums (Tag 2)
- Besuch einer Familie mit Kaffee und typisch albanischem Dessert (Tag 3)
- Bootsfahrt auf dem Ohrid-See (Tag 4)
- Besuch der Ausgrabungen von Heraclea Lyncestis (Tag 4) und Stobi (Tag 5)
- 1 x traditionelles Abendessen mit Musik in Skopje (Tag 5)
- 5 Weinverkostungen

- **8-tägig inkl. Flüge ab/an Köln-Bonn**
- **4-Sterne-Hotels mit Verpflegung**

ab **1.499 €**
pro Person im Doppelzimmer

Termine 2026 | 7 Nächte

Mai	2	16
Jun		13
Sep		19
Okt		10

Aktuelle Termine & Preise online



5 geführte
Wanderungen
inklusive

Kappadokien



Pasabag – Erdpyramiden



Avanos

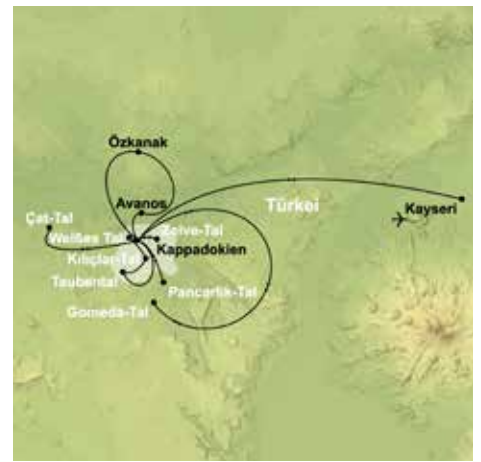

HIGHLIGHTS DER REISE

- Wandern durch bizarre Felsen und Feenkamine
- Die stille Schönheit des Çat-Tals
- Zentrum traditioneller Handwerkskunst: Töpferstadt Avanos



Aktiv



Reiseleitung

Schritt für Schritt durch Zauberwelten

Magie zwischen Tuffstein und Traumlandschaft: Stille Pfade führen zu Felskirchen, Feenkaminen und Tälern wie aus einer anderen Welt.

Reiseverlauf

1. Tag – Anreise. Flug nach Kayseri. Empfang durch die deutschsprachige Reiseleitung und Transfer zu Ihrem Hotel in der Region Kappadokien (ca. 70 km).

2. Tag – Region Kappadokien – Weißes Tal – Kiliclar-Tal – Tauben-Tal – Region Kappadokien (ca. 30 km). Wanderung durch das Weiße Tal mit bizarren Felsformationen und Feenkaminen. Weiter über das Kiliclar-Tal ins Tauben-Tal mit historischen Taubenhöhlen in den Felswänden (ca. 10 km, ca. 3.5 Std., Auf-/Abstieg: ca. 75 m, Schwierigkeitsgrad: leicht-mittel).

3. Tag – Region Kappadokien – Gomedé-Tal – Region Kappadokien (ca. 50 km). Fahrt nach Kavak. Wanderung über die Dörfer Bahceli und Ayvali ins Gomedé-Tal (ca. 12 km, ca. 4 Std., Auf-/Abstieg: ca. 150–200 m, Schwierigkeitsgrad: leicht-mittel).

4. Tag – Region Kappadokien – Çat-Tal – Region Kappadokien (ca. 40 km). Wanderung im Çat-Tal mit einzigartigen Feenkaminen und typischen Taubenhäusern (ca. 11 km, ca. 4 Std., Auf-/Abstieg: ca. 75 m, Schwierigkeitsgrad: leicht-mittel), durch eine eindrucksvolle Tuffsteinlandschaft mit historisch genutzten Felsnischen.

5. Tag – Region Kappadokien – Zelve-Tal – Çavusin – Region Kappadokien (ca. 35 km). Frühmorgens Möglichkeit zur Ballonfahrt über die Tuffsteinlandschaften (vor Ort buchbar). Danach Wanderung über den Boztepe-Tafelberg zum Zelve-Tal, weiter zu den Erdpyramiden von Pasabag und zum Dorf

Çavusin (ca. 10 km, ca. 3.5 Std., Auf-/Abstieg: ca. 100 m, Schwierigkeitsgrad: leicht-mittel).

6. Tag – Region Kappadokien – Pancarlik-Tal – Region Kappadokien (ca. 30 km). Fahrt zum Gomedé-Tal mit Besichtigung der Kirche des Heiligen Basil sowie des Konstantin- und Helena-Klosters. Danach wandern Sie durch das Pancarlik-Tal mit seinen Höhlenkirchen vorbei an Obstplantagen bis zum Roten Tal (ca. 11 km, ca. 4 Std., Auf-/Abstieg: ca. 100–150 m, Schwierigkeitsgrad: leicht-mittel).

7. Tag – Region Kappadokien – Özkonak – Avanos – Region Kappadokien (ca. 50 km). Am heutigen Tag besuchen Sie zunächst die unterirdische Stadt Özkonak. Freuen Sie sich auf das verwinkelte Höhlenlabyrinth. Danach fahren Sie weiter zu einer Teppichknüpferei und erhalten Einblicke in die traditionelle Handwerkskunst. Anschließend geht es weiter mit dem Besuch der stimmungsvollen Töpferstadt Avanos. Das lebendige Künstlerdorf begeistert jeden seiner Besucher.

8. Tag – Abreise. Heute erfolgen der Transfer zum Flughafen Kayseri (ca. 70 km) und der Rückflug nach Deutschland.

Änderungen vorbehalten.

Inklusivleistungen

- Charterflüge evtl. mit Zwischenstopp mit Pegasus Airlines (oder gleichwertig) nach Kayseri und zurück in der Economy Class
- Zug zum Flug 2. Klasse inkl. ICE-Nutzung

- Transfers und Rundreise im Mini-/Reisebus gemäß Reiseverlauf inklusive Eintrittsgelder und Führungen
- 7 Nächte im 4-Sterne-Hotel (Landeskategorie)
- Unterbringung im Doppelzimmer
- 7 x Halbpension
- 5 Wanderungen wie beschrieben
- Erlebnisse vor Ort: Besuch der unterirdischen Stadt Özkonak (Tag 7), Besuch der Töpferstadt Avanos (Tag 7)
- 1 Reiseführer pro Zimmer (eBook)
- **Deutschsprachige Reiseleitung**

Wunschleistung pro Person

- Zuschlag Einzelzimmer **150 €**

- **8-tägig inkl. Flüge z. B. ab/an Hannover**
- **4-Sterne-Hotel mit Halbpension**

ab **899 €**
pro Person im Doppelzimmer

Reisezeitraum April bis Oktober 2026

Reisedauer: 7 Nächte

Weitere Flughäfen (ggf. mit Zuschlag):
Berlin, Düsseldorf, Köln/Bonn, Frankfurt,
Stuttgart, München

Aktuelle Termine & Preise online



Usbekistan – Samarkand

Ausflüge
i. W. v. ca. 400 €
p. P. inkl.

Heilige Täler und zeitlose Medressen

Faszination Zentralasien: UNESCO-Welterbestätten in Samarkand und Buchara, Naturwunder wie Charyn Canyon und Issyk Kul-See und authentische Begegnungen in Jurten und bei Einheimischen. Entlang der alten Handelswege entfalten sich Geschichte, Kultur und Natur.



Kasachstan – Charyn Nationalpark

Reiseverlauf

1. Tag – Anreise. Flug nach Almaty.

2. Tag – Almaty. Ankunft in Almaty, Transfer ins Hotel, Frühstück und Ruhepause. Stadtrundfahrt durch die größte Stadt Kasachstans. Besuch des Panfilov-Parks mit Denkmälern zur Erinnerung an den Zweiten Weltkrieg und der russisch-orthodoxen Himmelfahrtskathedrale (1907, 56 m hoch, zweithöchstes Holzgebäude weltweit). Besichtigung des Museums für kasachische Musikinstrumente mit Vorführung traditioneller Instrumente. Spaziergang über den Grünen Basar mit vielfältigem Angebot an Gewürzen, Obst und regionalen Produkten. Abschluss an der Zentralmoschee, eine der größten Moscheen Zentralasiens mit markanter Kuppel und aufwendig gestaltetem Innenraum. Abendessen im lokalen Restaurant.

3. Tag – Almaty – Charyn Canyon – Karakol (ca. 460 km). Fahrt zum Charyn Canyon, Teil des seit 2004 geschützten Charyn Nationalparks. Die Schlucht ist 154 km lang, bis 300 m tief und beeindruckt mit rotem Sandstein, geformt durch Erosion über Millionen Jahre. Spaziergang im „Tal der Schlösser“, unterwegs Picknick. Weiterfahrt über den Kegen-Pass nach Kirgistan. Ankunft in Karakol, Abendessen bei einer Dunganen-Familie mit Einblick in deren Küche und Kultur.

4. Tag – Karakol. Stadtrundfahrt in Karakol mit Besuch der Holy Trinity Kathedrale (1895, russisch-orthodoxe Holzkirche mit Ikonostase) und der Dunganen-Moschee (Ende 19. Jh., im chinesischen

Pagodenstil, komplett ohne Nägel errichtet). Besuch des Nikolai Prschewalski-Museums mit Karten, Expeditionsausrüstung und Präparaten des russischen Forschungsreisenden. Am Nachmittag Ausflug in die Jeti-Ögüz-Schlucht mit markanter roter Felsformation „Sieben Stiere“. Leichte Wanderung zu einem Wasserfall. Mittagspicknick in der Natur.

5. Tag – Karakol – Issyk Kul-See (ca. 140 km). Fahrt zum Issyk Kul-See (zweitgrößter Gebirgssee der Welt, ganzjährig eisfrei durch heiße Quellen). Spaziergang im Skazka-Canyon mit farbenprächtigen Sandsteinformationen. Weiterfahrt zum Südufer, das ursprünglich und ruhig geblieben ist. Übernachtung in traditionellen Jurten direkt am Seeufer. Es besteht die Möglichkeit, den Sonnenuntergang oder Sternenhimmel zu sehen.

6. Tag – Issyk Kul-See – Bishkek (ca. 280 km). Fahrt entlang des Sees in Richtung Hauptstadt. Gelegenheit zur Teilnahme an einer traditionellen Adlerjagd-Vorführung. Halt am Burana-Turm (24 m hoch, 11. Jh., Teil der antiken Stadt Balasagun, wichtiges Zeugnis der Karakhaniden-Zeit). Weiterfahrt nach Bishkek. Zeit für einen abendlichen Orientierungsbummel oder Bazarbesuch.

7. Tag – Bishkek – Tashkent. Besichtigungstour in Bishkek, der Hauptstadt Kirgistans, die als „sozialistische Idealstadt“ bekannt ist. Gegründet im Jahr 1825 als russischer Handelsposten unter dem Namen Pischpek, entwickelte sich Bishkek im Laufe des 20. Jahrhunderts zur modernen Hauptstadt des unabhängigen Kirgistans. Mit etwa 1,1 Millionen

Einwohnern ist Bishkek die größte Stadt des Landes und liegt im Tschüi-Tal, am südlichen Fuß des Tien-Shan-Gebirges. Besuch des Weißen Hauses (Parlamentsgebäude aus weißem Marmor), weiter zu Plätzen, Parks und Monumenten, die noch von sowjetischer Architektur geprägt sind. Am Abend Transfer zum Flughafen und Flug nach Taschkent (Abflug ungefähr 17.50–18.10 Uhr).

8. Tag – Tashkent – Termez. Besichtigung der usbekischen Hauptstadt. Besuch des Hast Imam-Platzes mit Moschee und Medrese sowie der berühmten Bibliothek mit alten Koran-Handschriften. Weiter zum Museum für angewandte Kunst mit Exponaten zu Goldstickerei, Keramik und Holzschnitzerei. Metrofahrt mit Halt an prunkvoll gestalteten Stationen. Bummel über den Basar. Frühes Abendessen im lokalen Restaurant, Transfer zum Bahnhof und Abfahrt gegen 19.30 Uhr mit dem Nachtzug nach Termez (2-Bett-Abteil).

9. Tag – Termez. Frühstück im Zug. Ankunft am Morgen gegen 9.30 Uhr. Transfer zum Hotel, Check-in nach Zimmerverfügbarkeit. Frisch machen und kurze Ruhepause. Stadtbesichtigung mit Besuch des Sultan Saadat-Komplexes (11 Jh.), des Kirk Kiz-Palasts (7. Jh.), des buddhistischen Klosters Fayaz Tepe, des Hakim al Termezi-Mausoleums und des Museums für Geschichte mit Funden aus Baktrien und Sogdien.

10. Tag – Termez – Derbent (ca. 200 km). Fahrt entlang einer Mittelgebirgslandschaft nach Derbent zu einem Dorf am Rand der Pamir, seit Antike



Kasachstan – Almaty



HIGHLIGHTS DER REISE

- Besichtigung der UNESCO-Metropolen Samarkand und Buchara
- Übernachtung in Jurten am Issyk-Kul-See
- Abendessen mit Einheimischen und regionalen Spezialitäten
- Komfortable Reise durch Nachtzug und Schnellzug

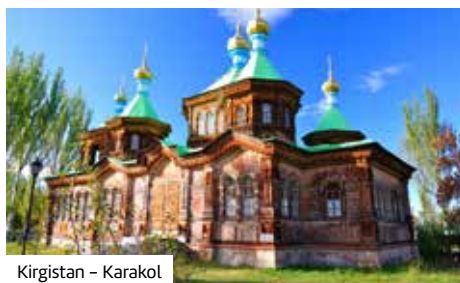

Kirgistan – Karakol

bekannt. Rundgang durch das Dorf, das von Gebirgsketten umgeben ist. Der Name des Dorfes kommt vom Persischen „Dari band“, was „geschlossenes Tor“ bedeutet. Leichte Wanderung in der Umgebung. Abendessen im Gästehaus.

11. Tag – Derbent – Buchara (ca. 350 km). Busfahrt nach Buchara (über 2.500 Jahre alt, UNESCO-Weltkulturerbe). Erster Rundgang durch die Altstadt mit Medressen und Karawansereien. Besuch des Samaniden-Mausoleums (10. Jh., frühislamische Architektur) und des Chashma Ayub-Mausoleums.

12. Tag – Buchara. Ganztägige Besichtigung: Festung Ark, Poikalon-Komplex mit Kalon-Moschee und Minarett (46 m, 12. Jh.) und Miri-Arab-Medresse. Besuch der Ulugbek- und Abdalaziz Khan-Medresse. Spaziergang durch die alten Basarkuppeln. Aufenthalt am Labi Hauz-Komplex. Besuch der Synagoge im jüdischen Viertel und der Chor Minor-Medresse mit ihren vier Türmen. Abendessen mit Musik in historischem Ambiente.

13. Tag – Buchara – Samarkand (ca. 270 km). Fahrt nach Samarkand. Besuch des Afrosiab-Museums mit Funden aus der vorislamischen Siedlung, des Observatoriums von Ulugbek (15. Jh.) und einer traditionellen Papiermanufaktur.

14. Tag – Samarkand – Taschkent (ca. 310 km). Stadtbesichtigung in Samarkand (UNESCO-Weltkulturerbe). Besuch der Shahi Zinda-Nekropole, der Bibi Khanum-Moschee und des Bazars. Besichtigung des Registan-Platzes mit den drei Medressen Ulugbek, Tilla Kari und Scher Dor. Besuch des Gur

Emir-Mausoleums, Grabstätte Timurs. Am Abend Schnellzug nach Taschkent. Abschiedsessen im lokalen Restaurant.

15. Tag – Abreise. Heute erfolgen der Transfer zum Flughafen und der Rückflug nach Deutschland. *Änderungen vorbehalten.*

Inklusivleistungen

- Linienflüge mit Zwischenstopp mit Turkish Airlines (oder gleichwertig) nach Almaty und zurück von Taschkent in der Economy Class
- Zug zum Flug 2. Klasse inkl. ICE-Nutzung
- Zwischenflug evtl. mit Zwischenstopp mit Uzbekistan Airways von Bishkek nach Taschkent in der Economy Class
- Nachtzug von Taschkent nach Termez im Schlaf-Abteil (2-Bett-Abteil)
- Transfers, Erlebnisreise in Zügen und klimatisierten Klein- oder Minibussen sowie Erlebnisse vor Ort gemäß Reiseverlauf inkl. Eintrittsgelder
- 10 Nächte in Mittelklassehotels im Doppelzimmer
- 1 Nacht in einer Jurte (4er-Belegung)
- 1 Nacht in einem Gasthaus
- 1 Nacht im Nachtzug im 2-Bett-Abteil
- 13 x Frühstück (Tag 2-14), 3 x Picknick (Tag 3, 4, 10), 13 x Abendessen (Tag 2-14)
- 1 Reiseführer pro Zimmer (eBook)
- **Deutschsprachige Reiseleitung**

Wunschleistungen pro Person

- Zuschlag Einzelzimmer **400 €**

- Kirgisische Adlerjäger-Vorführung (Tag 6) **65 €**
Erleben Sie die jahrhundertealte Tradition der Adlerjagd in Zentralasien, bei der Jäger in enger Partnerschaft mit Steinadlern auf Beute gehen. Während der Vorführung erfahren Sie spannende Einblicke in Training, Jagdtechniken und die kulturelle Bedeutung dieser außergewöhnlichen Praxis.
- Zuschlag Business Class-Flüge ab **1.850 €**
Gilt für die internationale Langstrecke, auf Anfrage und nach Verfügbarkeit.
- Abschlag Reise ohne Flüge **450 €**
Kein Anspruch auf Transfers und Zug zum Flug.

Zusatzkosten pro Person

Foto- und Videogebühren (vor Ort zu zahlen) ca. **20-35 €**, Trinkgelder Reiseleitung pro Tag ca. **5 €** und Busfahrer pro Tag ca. **3 €** (Empfehlung, keine Zahlungsverpflichtung)

- **15-tägig inkl. Flüge ab/an Frankfurt**
- **Mittelklassehotels/Nachtzug/Jurte/Gästehaus mit Verpflegung**

ab **3.399 €**

p. P. im DZ/2-Bett-Abteil/4-Bett-Jurte/Gasthaus

Termine 2026 | 13 Nächte

Juni	23
Juli	14
Sep	1 22

Aktuelle Termine & Preise online



Ausflüge
i. W. v. ca. 450 €
p. P. inkl.

Samarkand



Taschkent – Barak-Chan-Medresse



HIGHLIGHTS DER REISE

- UNESCO-Welterbestätten, traditionelle Märkte und moderne Stadtteile erleben
- Authentisch: Plov kochen mit einer usbekischen Familie



Kultur



Erlebnis



Bestseller



Reiseleitung

Die berühmte Seidenstraße entlang

Prächtige Moscheen, lebendige Basare und traditionelle Handwerkskunst erzählen von der reichen Geschichte und Kultur Usbekistans.

Reiseverlauf

1. Tag – Anreise. Flug nach Taschkent.

2. Tag – Taschkent. Ankunft, Empfang, Transfer und Frühstück. Stadterkundung mit Hazrati-Imam, Barak Chan-Medresse und Chorsu-Basar. Metrofahrt und Bummel in der Fußgängerzone „Broadway“. Abends traditionelles Essen.

3. Tag – Taschkent – Margilan – Kokand (ca. 380 km). Zugfahrt nach Margilan (ca. 5 Std.), Besuch einer Seiden- und Keramikwerkstatt, des kirgisischen Viertels und einer Teppichweberei. Ihr Abendessen findet in einem Teehaus statt.

4. Tag – Kokand – Taschkent (ca. 240 km). Heute besuchen Sie den Khudoyar Khan-Palast, das Modari Khan-Mausoleum, den Khan-Friedhof und einen Bazar. Bahnfahrt zurück.

5. Tag – Taschkent – Samarkand (ca. 300 km). Schnellzugfahrt (ca. 4 Std.) nach Samarkand. Besuch Shoh-i-Sinda, Siyob-Basar, der Moschee Bibi-Chonim und eines Trachtenateliers. Abends Plov-Kochabend in einer einheimischen Familie.

6. Tag – Samarkand (ca. 30 km). Sie besuchen das Grab Gur-Emir und den berühmten Registan. Nachmittags Freizeit.

7. Tag – Samarkand. Bei Buchung des Ausflugs-pakets: Besuch eines Observatoriums, Afrosiab-Museums, Daniels Grab und Papiermanufaktur. Der Nachmittag ist frei.

8. Tag – Samarkand – Buchara (ca. 270 km). Schnellzugfahrt nach Buchara. Rundgang mit Samaniden-Mausoleum, Tschma Ayub,

Ark-Festung und Bolo-Haus-Moschee. Abendessen auf einer Altstadtterrasse.

9. Tag – Buchara. Sie besichtigen den Poikalon-Komplex mit Miri Arab-Medresse, historische Handelskuppeln, Labi-Hauz, das jüdische Viertel und die Chor Minor-Medresse. Nachmittag frei.

10. Tag – Buchara – Chiwa (ca. 450 km). Heute fahren Sie durch die Kysylkum-Wüste nach Chiwa. Ankunft am Nachmittag.

11. Tag – Chiwa. Besuch von Itschan-Kala mit Kalta-Minor, Medressen, Djuma-Moschee, Kunya-Ark, Islam-Khodja und Pakhlavan-Makhmud. Abschiedsessen.

12. Tag – Abreise. Frühes Frühstück, Transfer zum Flughafen Urgentsch (ca. 30 km) und Rückflug. *Änderungen vorbehalten. Einzelzimmer (Zuschlag 300 € p. P.), Ausflugspaket (ab 120 € p. P., Nachmittagsausflug nach Taylak, Brotbacken in Samarkand, Fahrradausflug in Chiwa), Business Class-Flüge (Zuschlag ab 1.850 € p. P. auf Anfrage, nach Verfügbarkeit) sowie Reise ohne Flüge (Abschlag 350 € p. P., kein Anspruch auf Transfers/Zug zum Flug) buchbar. Zusatzkosten p. P.: Foto-/Videogebühren ca. 25 €, Trinkgelder Reiseleitung (Empfehlung) pro Tag ca. 5 €, Trinkgelder Busfahrer (Empfehlung) pro Tag ca. 3 €.*

Inklusivleistungen

- Linienflüge jeweils mit Zwischenstopp mit Turkish Airlines (oder gleichwertig) nach Taschkent und von Urgentsch zurück in der Economy Class
- Zug zum Flug 2. Klasse inkl. ICE-Nutzung

(für Anreisen bis zum 31.10.2026)

- Zugfahrten von Taschkent nach Margilan (Tag 3) und von Kokand nach Taschkent (Tag 4)
- Schnellzugfahrten Taschkent – Samarkand (Tag 5) und Samarkand – Buchara (Tag 8) in der Eco Class
- Reisebusfahrt von Buchara nach Chiwa (Tag 10)
- Transfers und Erlebnisreise in Zügen und klimatisierten Klein- oder Minibussen sowie Erlebnisse vor Ort gemäß Reiseverlauf inkl. Eintrittsgelder
- 10 Nächte in Mittelklassehotels im Doppelzimmer
- 11 x Frühstück (Tag 2-12)
- 8 x Abendessen (Tag 2-6, 8, 10-11)
- **Deutschsprachige Reiseleitung**

Unser Special für Alleinreisende

An ausgewählten Terminen steht eine begrenzte Anzahl an Einzelzimmern ohne Zuschlag zur Verfügung (nach Verfügbarkeit). Alle Details finden Sie online unter berge-meer.de/A1U001.

- **12-tägig inkl. Flüge ab/an Frankfurt**
- **Mittelklassehotels mit Verpflegung**

ab **2.099 €**
pro Person im Doppelzimmer

Reisezeitraum Juli bis November 2026

Reisedauer: 10 Nächte

Aktuelle Termine & Preise online



Agra – Taj Mahal



Ranthambore Nationalpark



HIGHLIGHTS DER REISE

- Ranthambore Nationalpark: Safari im offenen Geländewagen
- Kulinarisch: Kochvorführung in Sodakore
- Yoga & Pranayama zum Sonnenaufgang



Erlebnis



Bestseller



Reiseleitung

Zu Gast im Land der Maharadschas

Lassen Sie sich von Indiens Kultur verzaubern und besuchen Sie majestätische Tempel, bunte Basare, endlose Sanddünen und den Taj Mahal.

Reiseverlauf

- 1. Tag – Anreise.** Flug nach Delhi.
- 2. Tag – Alt-Delhi.** Empfang am Flughafen und Hoteltransfer. Stadtrundfahrt durch Alt-Delhi.
- 3. Tag – Delhi – Mandawa (ca. 270 km).** Fahrt nach Mandawa. Havelis-Besichtigung.
- 4. Tag – Mandawa – Bikaner (ca. 190 km).** Besichtigung der Havelis in der Shekhawati-Region. Besuch einer Kamelfarm in der Wüstenstadt Bikaner und Barbecue-Abend mit Tanzshow im Raisar Camp.
- 5. Tag – Bikaner – Sodakore (ca. 280 km).** Traditionelle Willkommenszeremonie in Sodakore. Teilnahme an einer Farmtour mit Traktorfahrt und Gemüseernte. Anschließend Kochvorführung und Abendessen mit Live-Volksmusik.
- 6. Tag – Sodakore.** Yoga & Pranayama bei Sonnenaufgang. Besichtigung von Jaisalmer. Am Nachmittag Geländewagen-Safari durch die Wüste. Sonnenuntergang in den Moolana-Sanddünen.
- 7. Tag – Sodakore – Jodhpur (ca. 240 km).** Besuch des Mehrangarh-Forts. Weiter geht es zu dem imposanten Marmorgrabmal Jaswant Thada. Im Anschluss unternehmen Sie einen kurzen Spaziergang über einen lebhaften Basar in Jodhpur.
- 8. Tag – Jodhpur – Udaipur (ca. 285 km).** Fahrt im Geländewagen zum Bishnoi-Volksstamm. Anschließend Weiterfahrt nach Ranakpur. Besichtigung des Jain-Tempels und vegetarisches Thali-Mittagessen im Tempel. Fahrt nach Udaipur.
- 9. Tag – Udaipur.** Stadtspaziergang zum Stadtpalast und Delhi Gate. Besichtigung des Palasts und des

Jagdish-Tempels. Spaziergang durch den „Garten der Frauen“. Nachmittags Bootsfahrt auf dem Pichola-See mit Besuch des Inselpalasts Jag Niwas. Die Bootsfahrt hängt von der Höhe des Wasserstands ab. Alternativ Besuch des Nadga- und Eklingji-Tempels.

- 10. Tag – Udaipur – Jaipur (ca. 405 km).** Fahrt nach Jaipur. Abendessen in einem Spezialitätenrestaurant.
 - 11. Tag – Jaipur.** Fotostopp am Palast der Winde und Geländewagenfahrt zum Amber Fort. Danach Stadtrundfahrt durch Jaipur und Rikschafahrt über den Basar mit Masala-Tee und Samosas. Abends Teilnahme an einer Aarti-Zeremonie.
 - 12. Tag – Jaipur – Ranthambore NP (ca. 160 km).** Safari im offenen Truck im Ranthambore NP.
 - 13. Tag – Ranthambore – Bharatpur (ca. 160 km).** Morgens Zugfahrt nach Bharatpur. Besuch einer lokalen Schule (je nach Schulferien). Weiterfahrt nach Fatehpur Sikri. Nachmittags Rikschafahrt durch das Vogelschutzgebiet Bharatpur.
 - 14. Tag – Bharatpur – Agra (ca. 60 km).** Besuch des Agra Forts und des Taj Mahal. Anschließend Verkostung traditioneller Kachori und Pethas.
 - 15. Tag – Agra – Neu-Delhi (ca. 210 km).** Fahrt nach Neu-Delhi mit Stadtrundfahrt.
 - 16. Tag – Abreise.** Akshardham-Tempel & Lotus-Tempel in Neu-Delhi. Flughafentransfer u. Rückflug.
 - 17. Tag – Ankunft in Deutschland.**
- Änderungen vorbehalten. Alleinbelegung (Zuschlag 450 € p. P.), Business Class-Flüge (Zuschlag ab 2.200 € p. P., auf Anfrage, nach Verfügbarkeit).

Zusatzkosten p. P.: Visum Indien ca. 150 € oder „e-Tourist Visa“ (eTV) ca. 50 € (jeweils selbst zu beantragen).

Inklusivleistungen

- Linienflüge mit Zwischenstopp mit Gulf Air (o. glw.) nach Delhi und zurück in der Economy Class
- Zug zum Flug 2. Klasse inkl. ICE-Nutzung (für Anreisen bis zum 31.10.2026)
- Transfers und Rundreise in klimatisierten Fahrzeugen sowie Erlebnisse vor Ort gemäß Reiseverlauf inklusive Eintrittsgelder
- Zugfahrt Sawai Madhopur – Bharatpur (Tag 13)
- 12 Nächte in 3-Sterne-Hotels/Resorts (Landeskategorie)
- 2 Nächte in einem Wüstenresort (Tag 5 & 6)
- Unterbringung im Doppelzimmer bzw. in Cottages
- 15 x Frühstück (Tag 2-16), 14 x Abendessen (Tag 2-15), 3 x Mittagessen (Tag 8, 12 und 15)
- **Deutschsprachige Reiseleitung**

- **17-tägig inkl. Flüge ab/an Frankfurt**
- **3-Sterne-Hotels/Resorts/Wüstenresort mit Verpflegung**

ab **2.199 €**
pro Person im Doppelzimmer

Reisezeitraum Juli bis Dezember 2026

Reisedauer: 14 Nächte

Aktuelle Termine & Preise online



Indien – Agra – Taj Mahal

Ausflüge
i. W. v. ca. 300 €
p. P. inkl.

Magische Tempel und bewegende Momente

Diese eindrucksvolle Rundreise führt von der Farbenpracht Rajsthans bis zur spirituellen Stille Nepals. Erleben Sie Weltwunder, Paläste und Pilgerstätten, beobachten Sie das Leben an den Ufern des Ganges und entdecken Sie in Lumbini den Geburtsort Buddhas.



Indien – Jaipur

Reiseverlauf

1. Tag – Anreise. Flug von Frankfurt nach Delhi.

2. Tag – Delhi. Ankunft in Delhi. Begrüßung durch die Reiseleitung und Orientierungstour. Besuch des Raj Ghat, vorbei am India Gate, Rashtrapati Bhavan und dem Parlamentsgebäude. Besichtigung eines Sikh-Tempels. Im Anschluss Hotelbezug.

3. Tag – Delhi – Jaipur (ca. 260 km). Fahrt nach Jaipur. Ankunft am Nachmittag und Check-in im Hotel. Am Abend Fahrt mit der Fahrrad-Rikscha durch die Basare der Stadt. Bei einer Tasse Masala Chai und Samosas Begegnung mit Einheimischen.

4. Tag – Jaipur. Fahrt mit dem Geländewagen zur Festung Amber mit Zwischenstopp am Hawa Mahal. Besichtigung der weitläufigen Palastanlage mit dem Sheesh Mahal, dessen Wände und Decken mit belgischen Spiegeln verziert sind. Am Nachmittag Besuch des Stadtpalastes mit Museum und Waffenhalle sowie des Observatoriums Jantar Mantar mit original erhaltenen astronomischen Geräten aus Stein und Marmor.

5. Tag – Jaipur – Fatehpur Sikri – Agra (ca. 240 km). Fahrt nach Agra mit Halt in Fatehpur Sikri, der ehemaligen Hauptstadt Akbars, erbaut aus rotem Sandstein. Rundgang durch die gut erhaltene Palaststadt mit Einflüssen aus hinduistischer und islamischer Architektur. In Agra Besichtigung des mächtigen Forts mit seinen Empfangshallen und Palästen. Im Anschluss Hotelbezug. Am Abend Verkostung lokaler Spezialitäten wie Kachori und der für Agra typischen Süßigkeit Petha.

6. Tag – Agra – Orchha (ca. 255 km). Am frühen Morgen Besuch des Taj Mahal. Besichtigung des weißen Marmormausoleums, erbaut von Shah Jahan in Erinnerung an seine Frau Mumtaz Mahal. Rückfahrt zum Hotel und Frühstück. Anschließend Fahrt nach Orchha am Betwa. Besichtigung der Palastanlage mit Jahangir Mahal und Blick auf Tempel und Kenotaphie der Bundela-Herrscher. Am Abend Teilnahme an der Aarti-Zeremonie im Shri Ram Raja-Tempel.

7. Tag – Orchha – Khajuraho (ca. 185 km). Fahrt nach Khajuraho und Check-in im Hotel. Am Nachmittag Besuch der westlichen und östlichen Tempelgruppen. Die westlichen Tempel beeindruckend mit kunstvollen Skulpturen und dem Kandariya-Mahadev-Tempel, einem der größten Tempel Khajurahos. Anschließend Besichtigung der östlichen Tempel, darunter Jain-Tempel mit fein gearbeiteten Reliefs und nicht-erotischen Darstellungen. Am Abend gemeinsames Getränk mit der Reisegruppe.

8. Tag – Khajuraho – Varanasi (ca. 400 km). Fahrt nach Varanasi. Nach Ankunft Check-in im Hotel. Am Abend Fahrt mit der Fahrrad-Rikscha zur heiligen Ganges-Promenade mit ihren zahlreichen Ghats. Teilnahme an einer traditionellen Aarti-Zeremonie mit Öllichtern und Gebeten.

9. Tag – Varanasi. Am frühen Morgen Bootsfahrt auf dem Ganges mit Blick auf die Badetreppe (Ghats) und das spirituelle Morgenritual der Gläubigen. Rückkehr ins Hotel und Frühstück. Stadtbesichtigung mit Bharat Mata-Tempel (mit Reliefkarte

Indiens), Vishwanath-Tempel (Goldener Tempel, nur von außen), Universität von Varanasi und Durga-Tempel (Affen-Tempel, Besuch nur für Hindus). Nachmittags Ausflug nach Sarnath, dem Ort von Buddhas erster Lehrrede. Besichtigung der Ashoka-Säule, des Mahabodhi-Tempels, des Hirschkopfs und des Museums mit Steinlöwenkapitell, dem heutigen Staatswappen Indiens.

10. Tag – Varanasi – Lumbini (ca. 330 km). Nach dem Frühstück Fahrt mit dem Bus zur nepalesischen Grenze. Unterwegs Mittagspause. Nach Erledigung der Grenzformalitäten Weiterfahrt nach Lumbini, dem Geburtsort Buddhas. Begrüßung durch die nepalesische Reiseleitung und Hoteltransfer.

11. Tag – Lumbini – Tansen – Pokhara (ca. 215 km). Besichtigung des Lumbini-Gartens, Geburtsort Buddhas und UNESCO-Welterbestätte. Spaziergang durch die Gartenanlage mit Ashoka-Säule, Maya Devi-Tempel und heiligem Teich. Weiterfahrt nach Pokhara mit kurzem Zwischenstopp in Tansen, einem charmanten Hügelstädtchen mit Blick auf das südliche Himalaya.

12. Tag – Pokhara. Am frühen Morgen Besuch des Aussichtspunktes Sarangkot, spektakulärer Blick auf die Annapurna-Kette und das Pokhara-Tal mit Sonnenaufgang (wetterabhängig). Rückkehr ins Hotel zum Frühstück. Am Nachmittag Stadtrundfahrt durch Pokhara mit einer Bootsfahrt auf dem Phewa-See und Besichtigung der wichtigsten Sehenswürdigkeiten wie Devi's Fall und Gupteshwor Mahadev-Höhle.



Nepal – Kathmandu



Nepal – Pokhara



Indien – Orchha



HIGHLIGHTS DER REISE

- Märchenhaftes Denkmal Taj Mahal
- Abendliche Rikschafahrt mit einer Aarti-Zeremonie am Ufer des Ganges
- Kathmandu (Tal des Himalaya-Gebirges)
- Geländewagenfahrt zum Amber Fort
- Bootsfahrt auf dem Phewan-See



Kultur



Reiseleitung

13. Tag – Pokhara – Kathmandu (ca. 210 km). Fahrt durch das Trisuli-Tal nach Kathmandu. Ankunft am Nachmittag und Check-in im Hotel. Der Rest des Tages steht zur freien Verfügung.

14. Tag – Kathmandu. Besichtigung von Kathmandu mit Besuch des Durbar-Platzes mit Tempeln, Palästen und Pagoden. Weiter geht es zum Tempelkomplex Swayambhunath auf einem Hügel westlich der Stadt mit beeindruckendem Panoramablick. Am Nachmittag Besuch der Tempelanlage Pashupatinath am Ufer des Bagmati-Flusses (nur Außenbesichtigung) sowie des buddhistischen Stupa-Komplexes Boudnath, dem spirituellen Zentrum der tibetischen Gemeinde.

15. Tag – Kathmandu. Vormittags Ausflug in die Königsstadt Patan mit prachtvollem Durbar-Platz und kunstvollen Tempeln. Am Nachmittag Besichtigung der traditionellen Newar-Dörfer Bungamati und Khokana, bekannt für ihre Ursprünglichkeit und ihr traditionelles Dorfleben.

16. Tag – Abreise. Frühstück im Hotel. Check-out und Flughafentransfer u. Rückflug nach Deutschland. *Änderungen vorbehalten.*

Inklusivleistungen

- Linienflüge evtl. mit Zwischenstopp mit Air India (oder gleichwertig) von Frankfurt nach Delhi und zurück von Kathmandu in der Economy Class
- Zug zum Flug 2. Klasse inkl. ICE-Nutzung (für Anreisen bis zum 31.10.2026)
- Transfers und Kleingruppen-Rundreise im

- klimatisierten Reisebus/Minibus (je nach Gruppengröße) gemäß Reiseverlauf inkl. Eintrittsgelder
- 14 Nächte in Mittelklassehotels im Doppelzimmer
- 14 x Frühstück (Tag 3-16), 1 x Mittagessen (Tag 10), 14 x Abendessen (Tag 2-15)

• Deutschsprachige Reiseleitung

Erlebnisse vor Ort

- Orientierungsfahrt in Delhi mit Besuch des Raj Ghat Denkmal (Tag 2)
- Abendliche Rikschafahrt durch den bunten Basar von Jaipur (Tag 3)
- Besuch Amber Fort mit dem Geländewagen (Tag 4)
- Stadtrundfahrt in Jaipur (Tag 4)
- Besuch Fatehpur Sikri (Tag 5), Agra Fort (Tag 5), Taj Mahals (Tag 6), Orchha Fort (Tag 6)
- Abendliche Aarti-Zeremonie im Shri Ram Raja-Tempel (Tag 6)
- Tempelbesuche der östlichen-/westlichen Tempel von Khajuraho (Tag 7)
- Abendliche Rikschafahrt mit einer Aarti-Zeremonie am Ufer des Ganges (Tag 8)
- Bootsfahrt auf dem Ganges und Stadtbesichtigung in Varanasi (Tag 9)
- Besuch des Ortes Sarnath (Tag 9), der nepalesischen Stadt Lumbini (UNESCO-Weltkulturerbe) und Tansen (Tag 11)
- Ausflug nach Sarangkot zum Sonnenaufgang (Tag 12, wetterabhängig)
- Stadtbesichtigung in Pokhara und Bootsfahrt auf dem Phewa-See (Tag 12)

- Kathmandu mit den Tempeln Swayambhunath, Pashupatinath und Boudnath Stupa (Tag 14)
- Ausflug nach Patan und Besuch der Dörfer Bungamati und Khokana (Tag 15)

Wunschleistungen pro Person

- Zuschlag Einzelzimmer **500 €**
- Zuschlag Business Class-Flüge ab **3.500 €**
Auf Anfrage, nach Verfügbarkeit.
- Abschlag bei Buchung ohne Flüge **500 €**
Kein Anspruch auf Transfers und Zug zum Flug.

Zusatzkosten pro Person

Visum Indien (selbst zu beantragen) ca. **150 €** oder „e-Tourist Visa“ (eTV, selbst zu beantragen) ca. **50 €**, Visum Nepal (vor Ort zahlbar in USD, Passfoto benötigt) ca. **30 USD**.

- **16-tägig inkl. Flüge ab/an Frankfurt**
- **Mittelklassehotels mit Verpflegung**

ab **2.499 €**
pro Person im Doppelzimmer

Termine 2026 | 14 Nächte

Juni	8
Sep	7 28
Okt	5
Nov	9

Aktuelle Termine & Preise online



Himalaya

Nepal intensiv erleben

Alte Königsplätze, leuchtende Stupas und die Silhouetten des Annapurna: Sie wandern auf aussichtsreichen Etappen durch traditionelle Dörfer und bestaunen im Chitwan Nationalpark artenreiche Wildnis. Zum Schluss zeigen Kathmandus Heiligtümer die spirituelle Seele Nepals.

Reiseverlauf

1. Tag – Anreise. Flug nach Kathmandu.

2. Tag – Kathmandu – Bhaktapur (ca. 15 km).

Ankunft in Kathmandu, Begrüßung durch die deutschsprachige Reiseleitung. Transfer zum Hotel in Bhaktapur, einer der drei Königsstädte des Kathmandu-Tals mit gut erhaltener Altstadt. Je nach Ankunftszeit bleibt Zeit zur Erholung oder für einen ersten Spaziergang durch die Gassen.

3. Tag – Bhaktapur. Besichtigung der Altstadt Bhaktapurs mit Tempeln, Palästen und Pagoden rund um den Durbar-Platz. Besuch des Nyatapola-Tempels, höchster Tempel des Kathmandu-Tals, und des Goldenen Tores. Weiterfahrt nach Changu Narayan und Besuch des UNESCO-geschützten Tempels mit seinen feinen Steinmetzarbeiten. Unterwegs blicken Sie über das grüne Umland und die Hügel des Tals. Rückfahrt nach Bhaktapur.

4. Tag – Bhaktapur – Pokhara (ca. 210 km). Fahrt durch das Trisuli-Tal nach Pokhara, bekanntes Zentrum für Trekking und Outdoor-Aktivitäten. Die Straße folgt Flüssen und Schluchten, unterwegs sehen Sie terrassierte Felder und kleine Dörfer. Am Nachmittag Bootsfahrt auf dem Phewa-See und leichte Wanderung (ca. 1,5 Stunden) zur Friedenspagode mit Blick auf den Annapurna.

5. Tag – Pokhara – Kande – Deurali – Tolka (ca. 40 km). Fahrt mit dem Bus nach Kande (Höhe ca. 1.700 m). Wanderung (ca. 10 km, ca. 5 Std., Aufstieg/Abstieg ca. 720 m, Schwierigkeitsgrad: mittel) über das Australian Camp (Höhe ca. 2.200 m) und

Deurali (Höhe ca. 2.100 m, Mittagessen) nach Tolka (Höhe ca. 1.700 m). Übernachtung in Tolka in einer einfachen Lodge im typischen Trekkingstil.

6. Tag – Tolka – Ghandruk. Wanderung (ca. 8 km, ca. 5 Std., Aufstieg ca. 600 m, Abstieg ca. 360 m, Schwierigkeitsgrad: mittel-schwer) nach Landruk (Höhe ca. 1.565 m), Überquerung des Modi-Flusses, anschließender Aufstieg nach Ghandruk (Höhe ca. 1.940 m). Blick auf Annapurna-Süd, Himchuli und Machhapuchhre. Ghandruk ist ein traditionelles Gurung-Dorf mit Steinhäusern und engen Gassen. Mittagessen und Übernachtung in Ghandruk.

7. Tag – Ghandruk – Tadapani. Wanderung (ca. 7 km, ca. 4–5 Std., Aufstieg ca. 650 m, Abstieg 0 m, Schwierigkeitsgrad: mittel) durch Rhododendronwälder nach Tadapani (Höhe ca. 2.590 m). Je nach Jahreszeit blühen die Rhododendren und bilden einen schönen Kontrast zu den Berggipfeln. Übernachtung in Tadapani.

8. Tag – Tadapani – Ghorepani. Trekking (ca. 10 km, ca. 6 Std., Aufstieg ca. 540 m, Abstieg ca. 380 m, Schwierigkeitsgrad: mittel) über Banthanti (Höhe ca. 2.520 m) und Deurali (Höhe ca. 2.990 m) bis nach Ghorepani (Höhe ca. 2.750 m). Wanderung durch dichte Urwälder mit Chance auf Languren-Sichtungen. Ghorepani ist ein wichtiger Stopp auf der beliebten Poon Hill-Route.

9. Tag – Ghorepani – Ulleri. Frühmorgens Aufstieg zum Poon Hill (Höhe ca. 3.200 m) mit Panoramablick auf das Himalaya-Gebirge. Rückkehr nach Ghorepani und Wanderung (ca. 7 km, ca. 5 Std., Aufstieg



Chitwan Nationalpark

ca. 450 m, Abstieg ca. 1.240 m, Schwierigkeitsgrad: schwer) weiter nach Ulleri (Höhe ca. 1.960 m), einem traditionellen Bergdorf. Mittagessen und Übernachtung in Ulleri.

10. Tag – Ulleri – Birethanti – Nayapul – Pokhara. Wanderung (ca. 9 km, ca. 5 Std., Aufstieg ca. 45 m, Abstieg ca. 935 m, Schwierigkeitsgrad: leicht-mittel) durch Dörfer und Reisterrassenlandschaften über Hille und Sudame nach Birethanti (Höhe ca. 1.025 m, Mittagessen), weiter nach Nayapul. Rückfahrt mit dem Bus nach Pokhara, wo Sie den Abend am See oder in einem Café verbringen können.

11. Tag – Pokhara – Chitwan Nationalpark (ca. 175 km). Fahrt (ca. 6 Std.) in den Chitwan Nationalpark (UNESCO-Weltnaturerbe, ca. 1.400 km²). Unterwegs erleben Sie den Wechsel von Bergtälern zu den subtropischen Ebenen des Terai. Einführung in das Programm der nächsten Tage. Am Abend traditionelle Tharu-Tanzvorführung. Übernachtung im Green Mansions Jungle Resort.

12. Tag – Chitwan Nationalpark. Ganztägige Dschungel-Aktivitäten mit englischsprachigem Naturführer: bei geeignetem Wasserstand Einbaum-Bootsfahrt, anschließend Geländewagensafari mit Aussicht auf Nashörner, Krokodile, Vögel und mit etwas Glück Tiger in freier Natur. Übernachtung im Resort.

13. Tag – Chitwan Nationalpark – Kathmandu (ca. 165 km). Rückfahrt (Fahrzeit ca. 6 Std.) nach Kathmandu. Unterwegs sehen Sie noch einmal Flusstäler und Reisterrassen. Nach der Ankunft

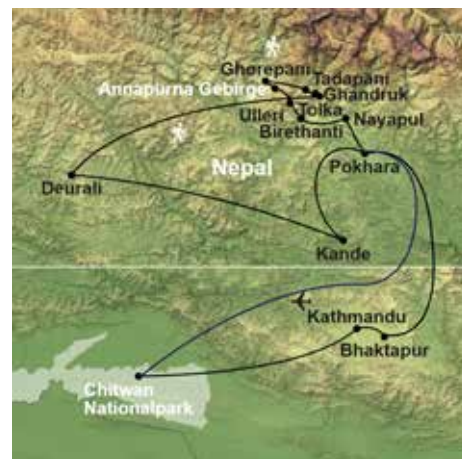

HIGHLIGHTS DER REISE

- 6-tägiges Annapurna-Trekking i. W. v. ca. 300 € pro Person
- Bootsfahrt auf dem Phewa-See
- Tiernah & abenteuerlich: Dschungel-Aktivitäten im Chitwan Nationalpark
- Morgenwanderung auf den Poon Hill



Kathmandu



Pokhara

steht der Nachmittag zur freien Verfügung, z. B. für einen Bummel durch Thamel oder letzte Einkäufe.

14. Tag – Kathmandu. Besichtigung der Tempelanlage Swayambhunath (Zugang über 365 Stufen), Rundgang über den Durbar-Platz, Besuch des Shiva-Tempels Pashupatinath (Außenbesichtigung) sowie des Bodnath-Stupas (36 m, größter Stupa Nepals).

15. Tag – Abreise. Flughafenstransfer und Rückflug nach Deutschland. Ankunft am selben Tag. *Änderungen vorbehalten. Während der Trekking-Tour übernachten Sie in einfachen Lodges. Diese verfügen eventuell nur über Gemeinschaftsbäder/-WCs, evtl. ohne Dusche. Aufgrund der zu überwindenden Höhenmeter sollten Sie für dieses Programm in einer guten körperlichen Verfassung sein. Aufgrund der Straßenverhältnisse evtl. längere Fahrzeiten. Mehr Infos zur benötigten Ausstattung für das Annapurna-Trekking finden Sie online.*

Inklusivleistungen

- Linienflüge mit Zwischenstopp mit Air India (o. glw.) nach Kathmandu und zurück (Eco Class)
- Zug zum Flug 2. Klasse inkl. ICE-Nutzung (für Anreisen bis zum 31.10.2026)
- Transfers und Erlebnisreise in klimatisierten Fahrzeugen sowie Aktivitäten vor Ort gemäß Reiseverlauf inklusive Eintrittsgelder und Gepäckträger während des Trekkings
- 8 Nächte in 3-/5-Sterne-Hotels (Landeskat.)
- 5 Nächte in einfachen Lodges mit

- Gemeinschaftsbad/-WC (Trekking-Tour)
- Unterbringung im Doppelzimmer
- 13 x Halbpension (beginnend mit Abendessen an Tag 2 bis Frühstück an Tag 15), 8 x Mittagessen (Tag 5-12, während des Trekkings und im Chitwan Nationalpark)
- 1 Reiseführer pro Zimmer (eBook)
- **Deutschsprachige Reiseleitung**
- Englischsprachiger Guide im Chitwan Nationalpark

Erlebnisse vor Ort

- Stadtbesichtigungen in Bhaktapur und Changu Narayan: Nyatapola-Tempel (Tag 3)
- Bootsfahrt auf dem Phewa-See (Tag 4)
- Wanderung zur Friedenspagode in Pokhara (Tag 4)
- **Annapurna-Trekking:** Wanderung von Kande zum Australian Camp, vom Australian Camp nach Deurali und von Deurali nach Tolka (Tag 5), Wanderung von Tolka nach Landruk, von Landruk zum Modi-Fluss und vom Modi-Fluss nach Ghandruk (Tag 6), Wanderung von Ghandruk durch die Wälder nach Tadapani (Tag 7), Wanderung von Tadapani nach Banthanti, von Banthanti nach Deurali und von Deurali nach Ghorepani (Tag 8), Morgenwanderung auf den Poon Hill mit Ausblick auf das Himalaya-Gebirge (Tag 9), Wanderung von Ulleri nach Birethanti, von Birethanti nach Nayapul (Tag 10)
- Dschungel-Aktivitäten im Chitwan Nationalpark (UNESCO-Weltnaturerbe) (Tag 11 und Tag 12)
- Besichtigung des Tharu-Dorfes (Tag 11)

- Traditionelle Tharu-Tanzaußführung (Tag 11)
- Einbaum-Bootsfahrt im Chitwan Nationalpark (UNESCO-Weltnaturerbe) (Tag 12)
- Dschungelwanderung im Chitwan Nationalpark (UNESCO-Weltnaturerbe) (Tag 12)
- Besichtigungen in Swayambhunath u. Kathmandu: Pashupatinath-Tempel & Bodnath (Tag 14)

Wunschleistungen pro Person

- Zuschlag Einzelzimmer **400 €**
- Zuschlag Business Class-Flüge ab **3.650 €** Langstrecke, auf Anfrage, nach Verfügbarkeit.
- Abschlag Buchung ohne Langstreckenflüge **600 €** Kein Anspruch auf Transfers und Zug zum Flug.

Zusatzkosten pro Person

Visum Nepal (vor Ort zu zahlen) ca. **40 USD**

- **15-tägig inkl. Flüge ab/an Frankfurt**
- **3-/5-Sterne-Hotels/Trekking-Lodges mit Verpflegung**

ab **2.699 €**
pro Person im Doppelzimmer/in der Lodge

Termine 2026 | 13 Nächte

Sep	9
Okt	21
Nov	11
Aktuelle Termine & Preise online	



Ausflüge
i. W. v. ca. 500 €
p. P. inkl.

Sigiriya – Löwenfelsen



Ella – Brücke Demodara



HIGHLIGHTS DER REISE

- Aufstieg auf den Adams Peak
- Zugfahrt nach Ella mit Panoramablick
- Safari im Minneriya Nationalpark
- Horton Plains – World's End: Blick in die Tiefe der Schlucht



Erlebnis



Aktiv



Reiseleitung

Zwischen Tee, Tempeln und lebendigen Pfaden

Folgen Sie dem Rhythmus der Löweninsel von Anuradhapuras Tempel über den Löwenfelsen von Sigiriya bis zu den Nebeln des Adams Peak.

Reiseverlauf

1. Tag – Anreise. Flug nach Colombo.

2. Tag – Colombo – Anuradhapura (ca. 200 km).

Ankunft, Empfang und Hoteltransfer. Nachmittags Stadtrundfahrt in Anuradhapura mit Besichtigung des Bodhi-Baums und des Isurumuniya-Tempels.

3. Tag – Anuradhapura – Thanthirimale – Jaffna (ca. 225 km). Stopp in Thanthirimale mit Besuch des Rajamaha Viharaya-Tempels. Weiterfahrt zur Madhu-Kirche. Abends Ankunft in Jaffna.

4. Tag – Jaffna. Besuch des Nallur Kandaswamy-Tempels, Jaffna Fort und der Bibliothek. Abends Ausflug nach Point Pedro und zu den heißen Quellen von Keeramalai.

5. Tag – Jaffna – Anuradhapura (ca. 170 km). Wanderung zum Mihintale (ca. 3–4 km, ca. 1.5 Std., Schwierigkeit: leicht). Abends Meditation am Monument Ruwanweliseya Stupa.

6. Tag – Anuradhapura – Sigiriya (ca. 75 km). Aufstieg zum Löwenfelsen (ca. 200 m Höhenunterschied) mit grandiosem Rundblick.

7. Tag – Sigiriya – Polonnaruwa – Minneriya – Sigiriya (ca. 120 km). Fahrradtour durch Polonnaruwa. Später Geländewagensafari im Minneriya NP.

8. Tag – Sigiriya – Dambulla – Knuckles (ca. 160 km). Besuch der Höhlentempel in Dambulla. Teilnahme an traditioneller Kochveranstaltung.

9. Tag – Knuckles – Kandy (ca. 40 km). Wanderung in der Knuckles-Bergkette (ca. 5–6 km, ca. 4 Std., Schwierigkeit: leicht-mittel). Abends Folkloreshow in Kandy.

10. Tag – Kandy. Besuch des Zahntempels, traditionelles Mittagessen und Tuk-Tuk-Fahrt.

11. Tag – Kandy – Adams Peak (ca. 100 km). Besichtigung des botanischen Gartens in Peradeniya.

12. Tag – Adams Peak – Nuwara Eliya (ca. 80 km). Nachtaufstieg zum Adams Peak (ca. 5 km, ca. 8 Std., Schwierigkeit: hoch) zum Sonnenaufgang. Besuch einer Teeplantage.

13. Tag – Nuwara Eliya – Horton Plains – Ella (ca. 140 km). Wanderung im Horton Plains Nationalpark (ca. 9 km, ca. 4 Std., Schwierigkeit: leicht). Panorama-Zugfahrt nach Ella (ca. 2 Std.).

14. Tag – Ella – Ambalangoda (ca. 200 km). Am Morgen Wanderung zum Mini Adams Peak (ca. 3–4 km, ca. 1.5 Std., Schwierigkeit: leicht). Besuch der Nine Arches Bridge.

15. Tag – Ambalangoda – Galle – Ambalangoda (ca. 50 km). Walbeobachtung (wetterbedingt) in Mirissa, Zugfahrt nach Galle und Altstadtspaziergang. Danach Bootsfahrt auf dem Madampe River.

16. Tag – Ambalangoda (ca. 40 km). Entspannung bei einer Yogastunde in Strandnähe (ca. 1 Std.), abends gemeinsames Abschiedsessen am Strand.

17. Tag – Abreise. Transfer zum Flughafen Colombo (ca. 150 km) und Rückflug.

18. Tag – Ankunft in Deutschland.

Änderungen vorbehalten. Einzelzimmer (Zuschlag 500 € p. P.), Business Class-Flüge (Zuschlag ab 3.850 €, auf Anfrage und nach Verfügbarkeit) sowie Reise ohne Flüge (Abschlag 500 € p. P., kein Anspruch auf Transfers und Zug zum Flug) buchbar.

Zusatzkosten p. P.: Visum Sri Lanka (vorab selbst zu beantragen, Gültigkeit 30 Tage) ca. 50 USD, Video- und Kamerakosten (vor Ort zu zahlen im Tempel in Kandy, vorbehaltlich Änderungen) ca. 5 €.

Inklusivleistungen

- Linienflüge jeweils mit Zwischenstopp mit Emirates (oder gleichwertig) nach Colombo und zurück in der Economy Class
- Zug zum Flug 2. Klasse inkl. ICE-Nutzung (für Anreisen bis zum 31.10.2026)
- Zugfahrten von Pattipola nach Ella (Tag 13) und von Ahangama nach Galle (Tag 15)
- Transfers, Erlebnisreise im klimatisierten Fahrzeug sowie Erlebnisse vor Ort gem. Reiseverlauf inkl. Eintritte
- 15 Nächte in Mittelklassehotels/Glamping-Lodge im DZ/Zelt mit 15 x Frühstück, 3 x Mittagessen (Tag 2, 8 & 10), 4 x Abendessen (Tag 2, 4, 5, 8), 1 x Strand-Dinner (Tag 16)
- Deutschsprachige Reiseleitung

- 18-tägig inkl. Flüge ab/an Frankfurt
- Mittelklassehotels/Glamping-Lodge mit Verpflegung

ab **2.899 €**

pro Person im Doppelzimmer/Zelt

Reisezeitraum September bis November 2026

Reisedauer: 15 Nächte

Aktuelle Termine & Preise online



Laos – Mekong



HIGHLIGHTS DER REISE

- Besuch bedeutender Tempel und des Königspalastes in Luang Prabang
- Baden bei den Kuang Si-Wasserfällen
- Teilnahme an einer Baci-Zeremonie und einem Kochkurs in Vientiane



Thailand – Chiang Mai – Wat Phra Singh



Laos



Kultur



Reiseleitung

Goldene Dächer und grünes Land

Spüren Sie den Zauber Nordthailands, gleiten Sie über den Mekong und entdecken Sie die spirituelle Ruhe von Laos mit allen Sinnen.

Reiseverlauf

- 1. Tag – Anreise.** Flug nach Bangkok.
- 2. Tag – Bangkok (ca. 15 km).** Ankunft und Hoteltransfer. Freizeit. Bei Buchung des Ausflugs Teilnahme an „Lichterfahrt Bangkok“ mit Abendessen.
- 3. Tag – Bangkok – Chiang Mai – Doi Sakhet.** Flughafentransfer (ca. 90 km) und Flug nach Chiang Mai. Besuch des Wat Phra Singhs. Fahrt nach Doi Sakhet und Übernachtung in einer Bungalowanlage eines Community Projects.
- 4. Tag – Doi Sakhet – Chiang Mai (ca. 90 km).** Fahrt nach Chiang Mai, Besichtigung des Wat Doi Sutheps.
- 5. Tag – Chiang Mai – Chiang Rai (ca. 200 km).** Fahrt nach Chiang Rai, Besuch des Wat Rong Khun und des Goldenen Dreiecks.
- 6. Tag – Chiang Rai – Huay Xay – Pak Beng (ca. 130 km).** Einreise nach Laos, Mekong-Bootsfahrt mit Besuchen in Hmong- und Thai Lu-Dörfern. Ankunft in Pak Beng und Transfer zur Lodge.
- 7. Tag – Pak Beng – Pak Ou-Höhlen – Luang Prabang (ca. 200 km).** Weiter auf dem Mekong per Boot, Besuch eines Khmu-Dorfes u. der Pak Ou-Höhlen. Ankunft in Luang Prabang u. Hoteltransfer.
- 8. Tag – Luang Prabang.** Besuch des Königspalastes, Besichtigung bedeutender Tempel. Besuch des Traditional Arts and Ethnology Centre, Teilnahme an einer Baci-Zeremonie für Glück und Gesundheit.
- 9. Tag – Luang Prabang – Kuang Si-Wasserfälle – Luang Prabang (ca. 60 km).** Teilnahmemöglichkeit an einer Tak-Bat-Zeremonie (traditionelle Almosen-Gabe). Fahrt zu den Kuang Si-Wasserfällen

len mit Bademöglichkeit, Besuch des Bear Rescue Center. Rückfahrt nach Luang Prabang mit Halt an einer Seidenmanufaktur.

10. Tag – Luang Prabang – Vang Vieng (ca. 200 km).

Aufstieg Mount Phousi (ca. 1 km, Schwierigkeit: mittel), Zugfahrt nach Vang Vieng (ca. 1 Std.), Bootsfahrt Nam Song-Fluss.

11. Tag – Vang Vieng – Vientiane (ca. 130 km).

Besuch eines Khmu-Dorfes, Spaziergang durch Reisfelder, Mittagessen bei einer Gastfamilie. Fahrt nach Vientiane (ca. 90 Min.).

12. Tag – Vientiane.

Marktbesuch, Kochkurs und Mittagessen. Besichtigung Wat Sisaket, Königstempel und goldene Stupa That Luang. Besuch des Patouxay-Siegesdenkmals und COPE Center.

13. Tag – Vientiane – Bangkok.

Flughafentransfer und Flug nach Bangkok. Begrüßung und Hoteltransfer. Freizeit.

14. Tag – Abreise.

Tag zur freien Verfügung. Flughafentransfer und Rückflug nach Deutschland.

15. Tag – Ankunft in Deutschland.

Änderungen vorbehalten. Zusatzkosten p. P.: e-Visum Laos (vorab online zu zahlen) ca. **50 USD**.

Inklusivleistungen

- Charterflug mit Condor (o. glw.) nach Bangkok (evtl. mit Zwischenstopp) und zurück (Eco Class)
- Zug zum Flug 2. Klasse inkl. ICE-Nutzung (für Anreisen bis zum 31.10.2026)
- Flug mit Air Asia (oder gleichwertig) von Bangkok nach Chiang Mai (Tag 3) und von Vientiane nach

- Bangkok (Tag 13) in der Economy Class
- Mekong-Bootsfahrt (Tag 6-7)
- Zugfahrt von Luang Prabang nach Vang Vieng (T. 10)
- Transfers und Erlebnisreise in klimatisierten Fahrzeugen sowie Erlebnisse vor Ort gemäß Reiseverlauf inkl. Eintritte und Aktivitäten
- 12 Nächte in 3-/4-Sterne-Hotels (Landeskata.) im DZ
- 12 x Frühstück (Tag 2-14), 6 x Mittagessen (Tag 4-7, 11 & 12), 2 x Abendessen (Tag 3 & 6)
- 1 Reiseführer pro Zimmer (eBook)
- **Deutschsprachige Reiseleitung (wechselnd)**

Wunschleistungen pro Person

- Zuschlag Einzelzimmer ab **500 €**
- Ausflug „Lichterfahrt Bangkok“ (Tag 2) **98 €**
- 3 Nächte Badeverlängerung für **200 €** Aufenthalt im 4*-Hotel Best Western Carpace (Landeskata.) in Hua Hin im DZ Superior inkl. Frühstück
- Zuschlag Premium Economy-Flüge ab **360 €**
- Zuschlag Business Class-Flüge ab **1.920 €**
Auf Anfrage, nach Verfügbarkeit.

- **15-tägig inkl. Flüge ab/an Frankfurt**
- **3-/4-Sterne-Hotels mit Verpflegung**

ab **2.999 €**
pro Person im Doppelzimmer

Reisezeitraum Oktober 2026 bis April 2027

Reisedauer: 12 Nächte

Aktuelle Termine & Preise online

LÄNDERHOPPING DURCH SÜDOSTASIEN

Besondere
Empfehlung

Laos – Luang Prabang – Kuang Si-Wasserfall

Vom lebendigen Vietnam geht es über Laos zu den historischen Tempeln Angkors. Jahrhundertalte Kultur und eindrucksvolle Landschaften bilden ein Abenteuer für alle Sinne.

Hanoi

1. Tag – Anreise. Linienflug nach Hanoi.

2. Tag – Hanoi. Ankunft, Hoteltransfer, Literaturtempel, Van Mieu-Park, Rikscha-Tour Old Quarter (ca. 45 Minuten), Ngoc Son-Tempel.

Halong-Bucht

3. Tag – Hanoi – Halong (ca. 165 km). Fahrt zur Halong-Bucht. Einschiffung auf eine traditionelle Dschunke. Bootsfahrt durch die Kalksteinlandschaft. Übernachtung an Bord.

4. Tag – Halong – Hanoi (ca. 200 km). Fahrt durch die Halong-Bucht. Rückfahrt nach Hanoi durch das Rote Fluss-Delta.

Weiterreise nach Laos

5. Tag – Hanoi – Luang Prabang.

Ho-Chi-Minh-Mausoleum (von außen), Stelzen-

haus und Einsäulenpagode. Flug nach Luang Prabang und Transfer zum Hotel (ca. 40 km).

6. Tag – Luang Prabang – Pak Ou-Höhlen – Luang Prabang (ca. 60 km). Tak-Bath-Zeremonie, Besuch des Marktes und Nationalmuseums. Bootsfahrt zu den Pak Ou-Grotten, Reisweinverkostung.

7. Tag – Luang Prabang – Kuang Si-Wasserfall – Luang Prabang (ca. 75 km). Besuch Kuang Si-Wasserfall mit Bademöglichkeit. Halt in lokalen Dörfern, Tempel Vat Xieng Thong. Baci-Zeremonie, Abendessen bei einer einheimischen Familie.

Siem Reap – Tempel & schwimmende Dörfer

8. Tag – Luang Prabang – Siem Reap. Vormittag frei. Flug nach Siem Reap, Hoteltransfer (ca. 20 km).

9. Tag – Siem Reap – Angkor – Siem Reap (ca. 80 km). Tuk-Tuk-Fahrt nach Angkor Thom mit Besuch des Bayon-Tempels, Baphuon, Elefanten-

terrasse und Terrasse des Lepra-Königs. Besuch von Angkor Wat und Ta Prohm.

10. Tag – Siem Reap – Kampong Khleang – Siem Reap (ca. 100 km). Bootstour zu den schwimmenden Dörfern auf dem Tonle Sap-See. Mittagessen an Bord. Trockenzeit: Spaziergang mit Einheimischen.

Hoi An & Hue – kulturelle Begegnungen

11. Tag – Siem Reap – Danang – Hoi An. Tag zur freien Verfügung. Flug nach Danang. Ankunft, Empfang und Hoteltransfer (ca. 60 km).

12. Tag – Hoi An. Radtour über die Cam Kim-Brücke ins Dorfleben. Besuch eines Stammhauses, Matenweberei, Mittagessen bei einer Familie. Rückfahrt per Boot. Stadtrundgang durch Hoi An.

13. Tag – Hoi An – Hue (ca. 150 km). Fahrt über den Hai-Van-Pass nach Hue. Besuch der Grabstätte von Tu Duc und der Thien-Mu-Pagode, Hoteltransfer.



Vietnam – Halong-Bucht



Kambodscha – Siem Reap – Bayon-Tempel

HIGHLIGHTS DER REISE

- Besichtigung der Tempelanlagen von Angkor mit dem Tuk-Tuk
- Übernachtung auf einer traditionellen Dschunke in der Halong-Bucht
- Teilnahme an einer Baci- und Tak-Bath-Zeremonie in Luang Prabang
- Abend- und Mittagessen bei einheimischen Familien



Erlebnis



Reiseleitung

Weltmetropole Ho-Chi-Minh-Stadt

14. Tag – Hue – Ho-Chi-Minh-Stadt. Besuch kaiserl. Zitadelle und Gartenhaus. Flughafenstransfer (ca. 25 km), Flug nach Ho-Chi-Minh-Stadt. Stadtrundfahrt.

15. Tag – Ho-Chi-Minh-Stadt – Ben Tre – Ho-Chi-Minh-Stadt (ca. 170 km). Fahrt nach Ben Tre. Besuch einer Ziegelbrennerei, Bootsfahrt auf dem Chet Say mit Stopp bei Kokosverarbeitung und Strohteppichweberei. Weiterfahrt per Motorrikscha oder Fahrrad. Mittagessen bei einer Familie. Sampan-Fahrt durch die Flussarme. Rückfahrt nach Ho-Chi-Minh-Stadt.

16. Tag – Ho-Chi-Minh-Stadt – Cu Chi – Ho-Chi-Minh-Stadt (ca. 120 km). Besuch des Tunnel-systems von Cu Chi.

17. Tag – Abreise. Tag frei bis zum Abflug. Transfer zum Flughafen und Rückflug.

18. Tag – Ankunft in Deutschland.

Änderungen vorbehalten. Einzelzimmer (Zuschlag **400 € p. P.**), *Erlebnispaket sowie höhere Flugklassen buchbar. Alle Infos online. Zusatzkosten p. P.: Visum Laos (vor Ort zu zahlen) ca. 40 USD, Visum Kambodscha (vor Ort zu zahlen) ca. 36 USD.*

Inklusivleistungen

- Linienflüge evtl. mit Zwischenstopp mit Vietnam Airlines (oder gleichwertig) nach Hanoi, von Hanoi nach Luang Prabang, von Luang Prabang nach Siem Reap, von Siem Reap nach Danang, von Hue nach Ho-Chi-Minh-Stadt und von Ho-Chi-Minh-Stadt zurück in der Economy Class
- Zug zum Flug 2. Klasse inkl. ICE-Nutzung (für Anreisen bis zum 31.10.2026)
- Transfers und Rundreise in klimatisierten Fahrzeugen sowie Erlebnisse vor Ort gemäß Reiseverlauf inklusive Eintrittsgelder

- 14 Nächte in Mittelklassehotels im Doppelzimmer
- 1 Nacht auf einer Dschunke in einer Doppelkabine
- 15 x Frühstück, 4 x Mittagessen (Tag 3, 10, 12 & 15), 2 x Abendessen (Tag 3 & 7)
- 1 Reiseführer pro Zimmer (eBook)
- **Deutschsprachige Reiseleitung**

- **18-tägig inkl. Flüge ab/an Frankfurt**
- **Mittelklassehotels/Dschunke mit Verpflegung**

ab **2.999 €**
pro Person im Doppelzimmer/in der Doppelkabine

Reisezeitraum Mai 2026 bis Dezember 2027

Reisedauer: 15 Nächte

Weitere Flughäfen: München

Aktuelle Termine & Preise online

SO INDIVIDUELL WIE SIE

Wir planen Reisen, die zu Ihren Vorstellungen passen – damit Sie unterwegs genau das finden, was Ihnen wichtig ist. Bei der Buchung sammeln Sie zudem nebenbei PAYBACK Punkte, die direkt auf Ihrem Konto landen und für noch mehr Vorfreude sorgen.



PAYBACK bei Berge & Meer

Jetzt wird's vorteilhaft: Als offizieller Partner des größten Bonusprogramms Deutschlands belohnen wir Reiselust ab sofort mit PAYBACK Punkten.

Rundreisen, Kreuzfahrt-Kombinationen, Badeurlaub – viele unserer Angebote bringen jetzt nicht nur Erlebnisse, sondern auch Bonus. Sicher, automatisch und transparent. So wächst das Punktekonto schon vor dem Abflug!



Reisen, wie für mich gemacht

Sichern Sie sich 10fach °Punkte bei fast jeder Reisebuchung* bis zum 15.03.26. Vom 16.03.-29.03. erhalten Sie 8fach °Punkte.

*Von der Bepunktung ausgenommen sind Steuern und Gebühren, stornierte Buchungen, geänderte Buchungen, No-Shows, vermittelte Reisen, bei denen Berge & Meer nicht selbst Reiseveranstalter ist, Buchungen über Partnershops und Drittanbieter, außer über den stationären Reisebürovertrieb, Gruppenbuchungen. Bei Einsatz eines Gutscheins wird nur der reduzierte Reisepreis bepunktet. Die Sonderbepunktung gilt nicht für Produkte der Reedereien TuiCruises, AIDA und AROSA.

10fach
°Punkte



PAYBACK 

10FACH °P

Jetzt eCoupon aktivieren



Eintritte und
Ausflüge i. W. v.
ca. 500 € p. P.

Halong-Bucht



Hoi An



HIGHLIGHTS DER REISE

- Kreuzfahrt mit Übernachtung durch die Halong-Bucht
- Wanderung durch Reisterrassen
- Traditioneller Kochkurs inkl. Abendessen bei einer Familie in Hanoi



Erlebnis



Bestseller



Reiseleitung

Wow-Momente in Vietnam

Freuen Sie sich auf eindrucksvolle Kulturdenkmäler, atemberaubende Landschaften und authentische Begegnungen mit Einheimischen.

Reiseverlauf

1. Tag – Anreise. Flug mit Zwischenstopp nach Hanoi.

2. Tag – Hanoi. Ankunft, Empfang und Hoteltransfer. Rikschafahrt durch das Old Quarter. Spaziergang am Hoan Kiem-See, Besuch des Ngoc Son-Tempels mit Weihrauchzeremonie.

3. Tag – Hanoi. Der Vormittag ist frei. Nachmittags Ho-Chi-Minh-Mausoleum (außen), Stelzenhaus, Einsäulen-Pagode und Literaturtempel. Abends Kochkurs und Abendessen bei einer Familie.

4. Tag – Hanoi – Duong Lam – Mai Chau (ca. 190 km). Fahrt nach Duong Lam, Dorfrunde per Rad mit Mia-Pagode und Tempeln der Könige Ngo Quyen und Phung Hung. Weiter nach Mai Chau, Dorfrundgang und Show des Volkes der Weißen Thai. Übernachtung im gemeinsamen Schlafsaal.

5. Tag – Mai Chau (ca. 16 km). Zwei leichte Wanderungen durch Reisfelder und Dörfer. Mittagessen bei einer heimischen Familie.

6. Tag – Mai Chau – Ninh Binh (ca. 150 km). Über Hoa Lu geht es weiter nach Ninh Binh. Bootsfahrt in Tam Coc und Aufstieg zur Mua-Höhle.

7. Tag – Ninh Binh – Halong-Bucht (ca. 200 km). Weiterfahrt nach Halong, Einschiffung auf die Dschunke. Panoramafahrt durch die UNESCO-Landschaft mit über 2.000 Inseln, Kajak vor Ort buchbar. Mittag- und Abendessen an Bord.

8. Tag – Halong-Bucht – Hanoi – Hue. Leichtes Frühstück, Ausschiffung. Weiter zum Flughafen (ca. 200 km), Flug nach Hue und Hoteltransfer.

9. Tag – Hue – Danang – Hoi An (ca. 135 km). Erkun-

dung von Hue per Motorrad, Besuch des Tu Duc-Mausoleums. Fahrt über den Hai Van-Pass mit Stopp am Strand von Lang Co.

10. Tag – Hoi An. Radtour durch Cam Thanh (ca. 7 km), Bootsfahrt zum Seehafen Cua Dai mit Angel-Aktivität und Krabbenfischen. Mittagessen bei einer Familie. Altstadtspaziergang mit japanischer Brücke und Tempel, Kräutergarten, Massage und Kochprobe.

11. Tag – Hoi An – Danang – Ho-Chi-Minh-Stadt. Flughafentransfer und Flug nach Ho-Chi-Minh-Stadt. Wasserbusfahrt auf dem Saigon-Fluss, Stadtpaziergang und Drink am Flussufer.

12. Tag – Ho-Chi-Minh-Stadt – Cai Be – Vinh Long (ca. 135 km). Insel Tân Phong per Rad oder zu Fuß (ca. 3 km), Besuch von Werkstätten und Ruderbootfahrt. Weiterfahrt zur Insel An Binh und in eine Privatunterkunft. Gemeinsames Kochen und Abendessen bei einer Familie.

13. Tag – Vinh Long – Ho-Chi-Minh-Stadt (ca. 135 km). Dorfspaziergang und Besuch einer Werkstatt. Bootsfahrt zu Ziegelbrennöfen, Besuch des Vinh Long-Markts und Rückfahrt nach Ho-Chi-Minh-Stadt.

14. Tag – Abreise. Flughafentransfer in Ho-Chi-Minh-Stadt und Rückflug.

15. Tag – Ankunft in Deutschland.

Änderungen vorbehalten. Einzelzimmer (Zuschlag 300 € p. P.) und höhere Flugklassen: Premium Economy (Zuschlag ab 900 € p. P.), Business (Zuschlag ab 2.800 € p. P.) nach Verfügbarkeit buchbar.

Inklusivleistungen

- Linienflüge evtl. mit Zwischenstopp mit Vietnam Airlines (o. glw.) nach Hanoi und von Ho-Chi-Minh-Stadt zurück in der Economy Class
- Zug zum Flug 2. Klasse inkl. ICE-Nutzung (für Anreisen bis zum 31.10.2026)
- Inlandsflüge mit Vietnam Airlines (oder gleichwertig) von Hanoi nach Hue und von Danang nach Ho-Chi-Minh-Stadt
- Transfers und Rundreise in klimatisierten Fahrzeugen sowie Erlebnisse vor Ort gemäß Reiseverlauf inklusive Eintrittsgelder
- 9 Nächte in 3-/4-Sterne-Hotels (Landeskategorie) im Doppelzimmer
- 1 Nacht im Stelzenhaus im geteilten Schlafsaal
- 1 Nacht an Bord einer Dschunke
- 1 Nacht in einer Privatunterkunft
- 12 x Frühstück, 4 x Mittagessen (Tag 4, 5, 7, 10), 4 x Abendessen (Tag 3, 4, 7, 12)
- Deutschsprachige Reiseleitung

- 15-tägig inkl. Flüge ab/an Frankfurt
- 3-/4-Sterne-Hotels/Dschunke/Privatunterkunft/Stelzenhaus mit Verpflegung

ab **2.599 €**

p. P. im DZ/Schlafsaal/Dschunke/Privatunterkunft

Reisezeitraum April 2026 bis Dezember 2027

Reisedauer: 12 Nächte

Aktuelle Termine & Preise online



Java – Yogyakarta – Borobudur

Ausflüge i. W. v.
ca. 420 €
p. P. inkl.

Indonesiens Schönheit auf zwei Inseln

Lernen Sie auf Java und Bali die Vielfalt Indonesiens kennen. Von rauchenden Vulkanen und beeindruckenden Tempelanlagen bis hin zu sattgrünen Reisterrassen und traumhaften Stränden – diese Reise verbindet spannende Erkundungen mit entspannenden Momenten.



© Inke Farnke

Reiseverlauf

1. Tag – Anreise. Abflug mit Zwischenstopp am Soekarno-Hatta International Airport in Jakarta.

2. Tag – Jakarta (ca. 25 km). Ankunft am Flughafen und Empfang durch Ihre deutschsprachige Reiseleitung. Danach erfolgt der Transfer zu Ihrem Hotel. Der Rest des Tages steht Ihnen für erste Erkundungen zur freien Verfügung.

3. Tag – Jakarta – Bandung (ca. 170 km). Besichtigung von Kota Tua, dem historischen Zentrum Jakartas, das als ältester Stadtteil der indonesischen Hauptstadt gilt und zahlreiche koloniale Gebäude beherbergt. Besuch des Fatahillah-Museums am zentralen Platz des Viertels. Weiterfahrt zur Istiqlal-Moschee, der größten Moschee Südostasiens. Anschließend Fahrt nach Bandung, einer Großstadt im Hochland von Westjava.

4. Tag – Bandung – Tangkuban Perahu – Cirebon (ca. 170 km). Ausflug zum Vulkan Tangkuban Perahu, einem der bekanntesten und leicht zugänglichen Vulkane Westjavas, dessen Kraterlandschaft eindrucksvolle Einblicke in die vulkanische Aktivität der Region bietet. Ciater ist ein Gebiet mit Teeplantagen und heißen Quellen, welches etwa 30 Minuten vom Krater Tangkuban Perahu entfernt liegt. Die Becken werden von warmen Mineralquellen gespeist, die durch die geothermische Aktivität der nahe gelegenen Vulkane entstehen. In Kraternähe des aktiven Vulkans Tangkuban Perahu kann das Mineralwasser extrem heiß und schwefelhaltig sein. Die Temperatur der Ciater

Natural Hot Springs kann bis zu 46° Celsius erreichen. Weiterfahrt zu Ihrem Tagesziel Cirebon.

5. Tag – Cirebon – Semarang – Yogyakarta (ca. 360 km). Fahrt nach Semarang (ca. 4 Stunden). Besichtigung des Sam Poo Kong-Tempels. Im Gegensatz zu den meisten Tempeln gehört das Gebäude keiner bestimmten Religion an, sondern dient vielmehr als Kultstätte für Menschen verschiedener Ethnien und religiöser Gruppen, darunter Buddhisten, Taoisten und Muslime. Sam Poo Kong ist der älteste von 5 Tempeln des Sam Poo Kong-Komplexes, der sich über 3.2 ha erstreckt. Besuch des Lawang Sewu-Gebäudes, das Ende des 19. Jahrhunderts als ehemaliges Bürogebäude von den Niederländern erbaut wurde. Anschließend Weiterfahrt nach Yogyakarta.

6. Tag – Yogyakarta. Erster Halt und Besichtigung des Borobudur-Tempels (UNESCO-Weltkulturerbe), einem der größten buddhistischen Tempelanlagen der Welt. Inmitten der tropischen Landschaft von Zentraljava gelegen, erstreckt sich die über 1.000 Jahre alte Tempelanlage als eines der eindrucksvollsten Monumente Indonesiens. Fahrt mit der traditionellen Becak-Rikscha zum Sultanspalast. 1755 für den ersten Sultan der Stadt Yogyakarta erbaut, dient der Palast noch heute als Sitz des Sultans. Weiter geht es zum Prambanan-Tempel (UNESCO-Weltkulturerbe), dieser dient der Verehrung des Hindu-Gottes Shiva.

7. Tag – Yogyakarta – Surakarta – Surabaya (ca. 325 km). Fahrt ins Herz der Insel Java: zur Stadt

Surakarta – von Einheimischen meist Solo genannt. Besuch des majestätischen Mangkunegaran-Palastes (1757 erbaut) und des Batikmuseums House of Danar Hadi, ein internationales Batikmuseum mit traditionellen Stoffen, Live-Vorführungen und Textilien zum Verkauf. Fahrt nach Surabaya (ca. 4 Stunden).

8. Tag – Surabaya – Bromo – Jember (ca. 240 km). Fahrt von Surabaya, der zweitgrößten Stadt Indonesiens, in das Gebiet des Tengger-Vulkan-Massivs. Besuch des jüngsten Kraters des Tengger-Vulkan-Massivs, dem Stratovulkan Bromo (rund 2.300 m), der im Bromo-Tengger Semeru Nationalpark liegt. Anschließend Weiterreise nach Jember durch ländliche Regionen und Plantagen.

9. Tag – Jember – Kalibaru – Banyuwangi (ca. 125 km). Besuch einer lokalen Plantage mit traditioneller Zigarrenherstellung, auch „Cerutu“ genannt, in der Region Jember, die für Landwirtschaft bekannt ist. Weiterfahrt nach Kalibaru, einem Ort im Hochland Ostjavas, mit Einblicken in Landwirtschaft und Dorfleben. Anschließend Fahrt nach Banyuwangi, der östlichsten Stadt der Insel Java und wichtiger Ausgangspunkt zur Überfahrt nach Bali.

10. Tag – Banyuwangi/Java – Gilimanuk/Bali – Banyuwedang (ca. 35 km). Fährüberfahrt von Java nach Bali. Vom Hafen in Banyuwangi, der an der schmalsten Stelle der Bali-Straße liegt, erfolgt die Überfahrt mit einer öffentlichen Fähre zum Hafen Gilimanuk im Westen Balis. Anschließend Transfer nach Banyuwedang, einer Küstenregion im Nordwesten der Insel, die für ihre ruhige Lage bekannt



Bali – Sanur



Bali – Ubud



Java – Bromo Vulkan



HIGHLIGHTS DER REISE

- Natur: Tangkuban Perahu Vulkan & Bromo Vulkan
- Traditionelles balinesisches Bergdorf Penglipuran
- Besuch der Tempel von Borobudur
- Beeindruckende Jatiluwih-Reisterrassen



Kultur Strand Reiseleitung

ist. Nach Ankunft im Hotel steht der restliche Tag zur freien Verfügung.

11. Tag – Banyuwedang – Ubud (ca. 125 km).

Besichtigung des bedeutenden Wassertempels Ulun Danu Beratan. Auf dem Beratan-See gelegen, umgeben von einer eindrucksvollen Bergkulisse, zählt dieser Tempel auch bei den einheimischen Gläubigen zu einem der meistbesuchten auf Bali. Besuch des Candikuning-Marktes, ein traditioneller Obst- und Gemüsemarkt in der Bergregion von Bedugul. Stopp an den Jatiluwih-Reisterrassen (seit 2012 UNESCO-Weltkulturerbe). „Jatiluwih“ ist bali-nesisch und heißt „wunderschön“. Unterwegs bieten sich immer wieder Ausblicke auf sattgrüne Reisfelder, kleine Dörfer und die traditionellen Bewässerungskanäle. Weiterfahrt nach Ubud.

12. Tag – Ubud. Tag zur freien Verfügung.

13. Tag – Ubud – Sanur (ca. 25 km). Besuch des traditionellen balinesischen Bergdorfs Penglipuran, das vor allem für seine einzigartige Architektur und die grünen Hügel bekannt ist. Weiterfahrt nach Penelokan mit beeindruckendem Ausblick auf den aktiven Vulkan Batur und den daneben gelegenen gleichnamigen Kratersee. Anschließend Besichtigung des Besakih-Tempels, der von Einheimischen liebevoll genannte „Muttertempel“. Fahrt nach Sanur.

14.–15. Tag – Sanur. Tage zur freien Verfügung.

16. Tag – Abreise. Flughafentransfer nach Denpasar (ca. 15 km) und Rückflug nach Deutschland.

Ankunft am selben Tag.
Änderungen vorbehalten.

Inklusivleistungen

- Linienflüge mit Zwischenstopp mit Singapore Airlines (oder gleichwertig) nach Jakarta und zurück von Denpasar in der Economy Class
- Zug zum Flug 2. Klasse inkl. ICE-Nutzung (für Anreisen bis zum 31.10.2026)
- Transfers und Rundreise in klimat. Fahrzeugen gemäß Reiseverlauf inkl. Eintritte
- Fährüberfahrt von Banyuwangi/Java nach Gilimanuk/Bali (Tag 10)
- 14 Nächte in 3-/4-Sterne-Hotels (Landeskategorie) im Doppelzimmer inkl. Frühstück (Tag 3-16) *Am Abreisetag evtl. Frühstückspaket z. Mitnehmen.*
- 1 Reiseführer pro Zimmer (eBook)
- **Deutschsprachige Reiseleitung**

Erlebnisse vor Ort

- Stadtbesichtigung von Kota Tua (Tag 3)
- Besuch des Fatahillah-Museums (Tag 3)
- Besuch Istiqlal-Moschee (Tag 3)
- Ausflug Tangkuban Perahu-Vulkan & Bromo-Vulkan (Tag 4 & 8)
- Baden in der Ciater Hot Spring (Tag 4)
- Besichtigung Sam Poo Kong-Tempel (Tag 5)
- Besichtigung Gebäude Lawang Sewu (Tag 5)
- Besichtigung Borobudur- & Prambanan-Tempelanlage (Tag 6)
- Rikschafahrt zum Sultan Palast (Tag 6)
- Besuch Mangkunegaran-Palast (Tag 7)
- Besuch Batikmuseum: House of Danar Hadi (Tag 7)
- Besuch Cerutu-Plantage und lokale Farm (Tag 9)

- Besichtigung Wassertempel Ulun Danu (Tag 11)
- Besuch Candikuning-Markt (Tag 11)
- Stopp an Jatiluwih-Reisterrassen (Tag 11)
- Besuch Bergdorf Penglipuran (Tag 13)
- Fahrt nach Penelokan mit Ausblick auf Mount und Lake Batur (Tag 13)
- Besuch Besakih-Tempel (Tag 13)

Wunschleistungen pro Person

- Zuschlag Einzelzimmer **500 €**
- Zuschlag Flüge: Premium Economy Class ab **2.100 €**, Business Class ab **3.100 €** *Langstrecke, auf Anfrage, nach Verfügbarkeit.*
- Abschlag Buchung ohne Flüge **400 €** *Kein Anspruch auf Transfers und Zug zum Flug.*

Zusatzkosten pro Person

Visum Indonesien (bei Einreise vor Ort zu zahlen) ca. **500.00 IDR** (ca. **34 €**), Touristensteuer Bali (vor Ort elektronisch zu zahlen) ca. **150.000 IDR** (ca. **9 €**)

- **16-tägig inkl. Flüge ab/an Frankfurt**
- **3-/4-Sterne-Hotels mit Frühstück**

ab **2.599 €**
pro Person im Doppelzimmer

Reisezeitraum September bis November 2026

Reisedauer: 14 Nächte

Aktuelle Termine & Preise online

Ausflüge
i. W. v. ca. 800 €
p. P. inkl.

Tokio

Zwischen Tradition und Moderne

Begegnen Sie Japan – intensiv, entschleunigt und voller Vielfalt. Von historischen Tempeln in Kyoto über die spektakulären Alpenlandschaften bis zum futuristischen Tokio reisen Sie mit öffentlichen Verkehrsmitteln wie Einheimische und entdecken dabei das wahre Gesicht Japans.



Arashiyama

Reiseverlauf

1. Tag – Anreise. Flug nach Osaka Kansai.

2. Tag – Osaka – Kyoto (ca. 55 km). Ankunft am Flughafen Osaka Kansai am frühen Abend. Empfang durch die deutschsprachige Reiseleitung und Transfer zum Hotel in Kyoto. Unterwegs erhalten Sie erste Informationen zum Programm der kommenden Tage und einen Eindruck von der modernen Metropole Kansai. Der Abend steht für erste eigene Erkundungen oder zum Ankommen im Hotel zur Verfügung.

3. Tag – Kyoto. Fahrt mit der lokalen Bahn nach Arashiyama. Spaziergang durch den Bambushain vom Tenryu-ji-Tempel (UNESCO-Weltkulturerbe). Die hohen Bambusstauden und der traditionell angelegte Garten vermitteln einen ersten Eindruck von der stillen Seite Japans. Gelegenheit zum Aufstieg zum Iwatayama-Affenpark mit Ausblick auf Kyoto (ca. 25 Minuten). Alternativ Zeit zur freien Verfügung in Arashiyama. Abends individuelle Erkundung des Gion-Viertels möglich, wo mit etwas Glück Geishas und Maikos zu sehen sind.

4. Tag – Kyoto. Vormittags Besuch des Viertels Ninenzaka mit seinen verwinkelten Gassen und traditionellen Holzhäusern. Einführung in die Zen-Meditation im Tempel Kodai-ji (vorbehaltliche Durchführung) und Einblick in die Praxis der Achtsamkeit. Weiterfahrt mit der U-Bahn zum Bahnhof Kyoto. Besuch des Sanjusangendo-Tempels mit 1.001 Buddha-Statuen sowie des Tempels Higashi Honganji. Zwischendurch bleibt

Zeit, die besondere Atmosphäre der buddhistischen Tempelanlagen auf sich wirken zu lassen.

Bitte beachten Sie, dass die Einführung in die Zen-Meditation im Tempel Kodai-ji an Tag 4 nicht garantiert werden kann. Ihre Reiseleitung wird Sie vor Ort über die Durchführung informieren.

5. Tag – Kyoto – Nara – Kyoto (ca. 80 km). Besuch des Fushimi Inari-Schreins mit seinen roten Torii-Gängen, die sich den Hang hinaufziehen. Anschließend Fahrt mit der Lokalbahn (ca. 1 Stunde) nach Nara. Besuch des Todai-ji-Tempels (UNESCO-Weltkulturerbe) mit der größten sitzenden Buddha-Statue Japans sowie des Kasuga-Schreins mit seinen vielen Stein- und Bronzelaternen. Im Nara-Park begegnen Ihnen frei herumlaufende Rehe, die als Boten der Götter gelten. Rückfahrt nach Kyoto.

6. Tag – Kyoto – Himeji (ca. 120 km). Fahrt mit dem Regionalzug nach Himeji. Spaziergang (ca. 20 Minuten) zur „Burg des weißen Reihers“ (UNESCO-Weltkulturerbe) und Besuch des Burggartens Koko-en mit seinen verschiedenen, im japanischen Stil angelegten Gartenräumen. Hauptgepäck wird nach Hiroshima vorausgeschickt – Übernachtung in Himeji mit Handgepäck, dadurch reisen Sie bequem und flexibel. Am Abend auf Wunsch: Wagyu-Steak-Dinner – das edle Rindfleisch wird frisch auf der Teppan-Platte zubereitet und bietet ein exklusives kulinarisches Erlebnis.

7. Tag – Himeji – Hiroshima (ca. 260 km). Fahrt mit dem Shinkansen-Supereexpress (ca. 75 Minuten) nach Hiroshima, ein Erlebnis für alle, die japanische

Hochgeschwindigkeitszüge einmal selbst testen möchten. Besuch des Gartens Shukkeien, Friedensparks, Atombomben-Doms und Zeit für das Friedensmuseum, das eindrucksvoll an die Ereignisse von 1945 erinnert. Der Abend steht zur freien Verfügung, etwa für einen Bummel durch das Stadtzentrum oder ein typisches „Okonomiyaki“-Abendessen in einem der lokalen Restaurants.

8. Tag – Hiroshima – Insel Miyajima – Hiroshima (ca. 40 km). Fahrt mit Lokalbahn (ca. 30 Minuten) und Fähre (ca. 10 Minuten) zur Insel Miyajima. Besuch des Itsukushima-Schreins mit seinem berühmten Torii im Meer und des Tempels Daishoin. Je nach Gezeiten bietet sich ein anderer Blick auf das Torii und die Bucht. Rückfahrt nach Hiroshima. Der Nachmittag steht zur freien Verfügung, z. B. für einen Einkaufsbummel oder einen Spaziergang entlang des Flusses.

9. Tag – Hiroshima – Region Fuji (ca. 800 km). Shinkansen-Fahrt nach Honshu (ca. 3,5 Stunden), dabei ziehen Landschaften und Städte an den Zugfenstern vorbei. Weiterfahrt im Kleinbus zu Aussichtspunkten im Fuji Hakone Nationalpark. Bei guter Sicht zeigt sich der Fuji als nahezu perfekter Vulkankegel. Abendessen und Übernachtung im Ryokan mit Onsen-Erlebnis: Sie schlafen auf Futons und können in den traditionellen Thermalbädern entspannen. Hauptgepäck wird nach Tokio weitergeleitet – Übernachtung mit Handgepäck.

10. Tag – Region Fuji – Kamakura – Tokio (ca. 160 km). Fahrt im Kleinbus nach Kamakura.



Miyajima



Himeji



Mount Fuji



HIGHLIGHTS DER REISE

- Hiroshima und die heilige Insel Miyajima
- Einführung in die Zen-Meditation
- Himeji: Japans größte & schönste Burg
- Baden im typisch japanischen Onsen
- Landschaftsidylle im Fuji Hakone Nationalpark
- Unterwegs mit dem Shinkansen



Kultur



Bestseller



Reiseleitung

Besuch des Hasedera-Tempels und des Großen Buddha, der imposant im Freien sitzt. Die Küstenstadt bietet eine entspannte Atmosphäre mit Meer und kleinen Straßen. Weiterfahrt nach Tokio mit Fotostopp, bei dem Sie einen ersten Eindruck von der riesigen Metropole gewinnen.

11. Tag – Tokio. Fahrt mit U- und S-Bahn zu folgenden Stationen: Meiji-Schrein inmitten eines weitläufigen Waldparks, Takeshita-Straße im trendigen Stadtteil Harajuku, Flaniermeile Omotesando, Asakusa mit Kannon-Tempel und Einkaufsstraße Nakamise-dori. Blick auf den Skytree-Turm. Unterwegs erleben Sie den Kontrast zwischen traditionellem Japan und moderner Großstadt. Rückfahrt zum Hotel, der Abend steht für eigene Entdeckungen zur Verfügung.

12. Tag – Abreise. Spaziergang durch das nostalgische Viertel Yanaka mit der Einkaufsstraße Yanaka Ginza, dem Tennoji-Tempel und typischen Altstadtgassen. Flughafentransfer und Rückflug nach Deutschland.

13. Tag – Ankunft in Deutschland.

Änderungen vorbehalten.

Inklusivleistungen

- Linienflüge mit Zwischenstopp mit Emirates (o. glw.) nach Osaka und zurück von Tokio in der Eco Class
- Zug zum Flug 2. Klasse inkl. ICE-Nutzung
- Zwei Fahrten mit dem Shinkansen-Superexpresszug (Tag 7 & 9, Himeji – Hiroshima und Hiroshima – Region Fuji) auf reservierten Plätzen in der

2. Klasse gemäß Reiseverlauf

- Transfers und Kleingruppen-Rundreise überwiegend mit öffentlichen Verkehrsmitteln, in klimatisierten Fahrzeugen und Taxis gemäß Reiseverlauf inklusive Eintrittsgelder
- 9 Nächte in Mittelklassehotels im Doppelzimmer
- 1 Nacht in einem traditionellen Ryokan-Hotel im DZ
- 9 x Frühstück (Tag 3-11), 1 x Abendessen (Tag 9)
- 1 Reiseführer pro Zimmer (eBook)
- **Deutschsprachige Reiseleitung**

Erlebnisse vor Ort

- Besuch des berühmten Bambushains und des Tempels Tenryu-ji in Arashiyama (Tag 3), des Ninenzaka-Viertels, des Sanjusangendo-Tempel und des Tempel Higashi Honganji (Tag 4)
- Einführung in die Zen-Meditation im Tempel Kodai-ji in Kyoto (Tag 4)
- Besuch des Fushimi Inari-Schreins (Tag 5) und des Todai-ji-Tempels (Tag 5)
- Spaziergang zum Kasuga-Schrein (Tag 5)
- Besichtigung der „Burg des weißen Reihers“ (Tag 6)
- Besichtigung des Shukkeien-Gartens (Tag 7)
- Besichtigung des Friedensparks mit Atombomben-Dom und Friedensmuseum (Tag 7)
- Besuch der Insel Miyajima mit Besichtigung des Itsukushima-Schreins und Daishoin-Tempels (Tag 8)
- Fotostopp im Fuji Hakone Nationalpark (Tag 9)
- Baden in einem typischen japanischen Onsen (Thermalbad, Tag 9)
- Besichtigung des großen Buddhas, des Hasedera-

Tempels (Tag 10) und des Meiji-Schreins (Tag 11)

- Spaziergang über die Takeshita-Straße und den Omotesando-Boulevard (Tag 11)
- Besuch des traditionellen Stadtteils Asakusa mit Besuch des Kannon-Tempels (Tag 11)
- Spaziergang durch das Yanaka-Viertel (Tag 12)

Wunschleistungen pro Person

- Zuschlag Einzelzimmer ab **730 €**
- Wagyu-Steak-Dinner (Tag 6) **120 €**
- Zuschlag Business Class-Flüge ab **4.200 €** Langstrecke, auf Anfrage, nach Verfügbarkeit.
- Abschlag Buchung ohne Flüge bis zu **400 €** Kein Anspruch auf Transfers und Zug zum Flug.
- **16-tägige Variante der Reise ab 5.799 €** Verbringen Sie 2 weitere Nächte in Takayama und 1 zusätzliche Nacht in Tokio.

• **13-tägig inkl. Flüge ab/an Frankfurt**

• **Mittelklassehotels/traditionelles Ryokan-Hotel mit Verpflegung**

ab **4.999 €**
pro Person im Doppelzimmer

Reisezeitraum September bis Oktober 2026

Reisedauer: 10 Nächte

Aktuelle Termine & Preise online



Viñales-Tal



4-Sterne-Hotel Meliá Las Antillas

HIGHLIGHTS DER REISE

- 8 Stadtbesichtigungen
- Altstadt von Havanna mit Kathedrale, Plätzen und Oldtimerfahrt
- Zigarren und Tabakfelder im Viñales-Tal
- 3 Nächte Badeaufenthalt in Varadero
- Alleinbelegungszuschlag ab 100 € p. P.



Kultur



Bestseller



Reiseleitung

Von Viñales über Baracoa bis nach Varadero

Erleben Sie Kolonialstädte sowie Tabak- & Zuckerrohrplantagen und erhalten Sie einen authentischen Einblick in den Alltag der Kubaner.

Reiseverlauf

1. Tag – Anreise. Flug nach Havanna. Ankunft, Empfang und Hoteltransfer.

2. Tag – Havanna. Stadtrundfahrt, ca. einstündige Oldtimerfahrt entlang der Uferpromenade „El Malecón“, Besuch der Musikgasse Callejón Hamel.

3. Tag – Havanna – Viñales-Tal (ca. 210 km). Ausflug ins Viñales-Tal. Besuch der Tabakplantagen und Casa del Veguero, Rückfahrt nach Havanna und Rundgang durch die Altstadt.

4. Tag – Viñales-Tal – Sierra del Rosario – Havanna (ca. 230 km). Wanderung im Sierra del Rosario (ca. 3 km), Besuch der Kaffeeplantage Buenavista. Abendessen in einem Paladar.

5. Tag – Havanna – Trinidad (ca. 350 km). Fahrt nach Trinidad, Stadtrundgang, Besuch Plaza Mayor.

6. Tag – Trinidad – Cayo Iguana – Trinidad. Katamarantour zur Insel Cayo Iguana.

7. Tag – Trinidad – Sancti Spiritus – Bayamo (ca. 460 km). Stopp im Zuckermühlental Valle de los Ingenios, Stadtrundfahrt in Sancti Spiritus.

8. Tag – Bayamo – Santiago de Cuba (ca. 250 km). Stadtführung in Bayamo, Besuch Basilica del Cobre.

9. Tag – Santiago de Cuba. Stadtrundfahrt, dann Bootsausflug zur Insel Cayo Granma.

10. Tag – Santiago de Cuba – Sierra Maestra

(ca. 70 km). Ausflug in die Gebirgskette Sierra Maestra, Besuch der Kaffeehacienda „La Isabelica“ und Wanderung zum Gran Piedra.

11. Tag – Santiago de Cuba – Guantánamo – Baracoa (ca. 250 km). Stadtrundfahrt in Guantánamo, Stadtrundgang in Baracoa.

12. Tag – Baracoa. Bootsfahrt auf dem Río Toa und Besuch einer Kakao-Finca.

13. Tag – Baracoa – Holguín – Camagüey (ca. 470 km). Stadtrundfahrt in Holguín mit Besuch des Aussichtspunkts La Loma de la Cruz.

14. Tag – Camagüey – Santa Clara (ca. 310 km). Stadtrundgang in Camagüey, Fahrt nach Santa Clara und Besuch des Che Guevara-Mausoleums.

15. Tag – Santa Clara – Remedios – Santa Clara (ca. 120 km). Besichtigung der Zuckerfabrik Central Marcelo Salado, Erkundung des Stadtkerns von Remedios, Stadtrundfahrt in Santa Clara.

16. Tag – Santa Clara – Varadero (ca. 230 km). Transfer zum Badehotel in Varadero.

17.–18. Tag – Varadero. Badeaufenthalt. Tage frei.

19. Tag – Abreise. Flughafentransfer nach Havanna (ca. 170 km) und Rückflug.

20. Tag – Ankunft in Deutschland.

Änderungen vorbehalten. Zusatzkosten pro Person: Elektronische Touristenkarte „eVisaCuba“ (online zu beantragen) ca. 22 €.

- Zug zum Flug 2. Klasse inkl. ICE-Nutzung
- Transfers, Rundreise im klimat. Reisebus sowie Erlebnisse vor Ort gem. Reiseverlauf inkl. Eintritte
- 8 Nächte in einfachen Mittelklassehotels im DZ
- 7 Nächte in Privatunterkünften (Casas Particulares)
- 3 Nächte im 4-Sterne-Hotel Meliá Las Antillas (Landesk.) im DZ Deluxe mit All Inclusive
- 15 x Frühstück (Tag 2-15), 10 x Mittagessen (Tag 2, 3, 6, 7, 9, 11-15 und an Tag 4 als Lunchpaket), 14 x Abendessen (Tag 1, 3-15) während der Rundreise
- **Deutschsprachige Reiseleitung**

Wunschleistungen pro Person

- Zuschlag Einzelzimmer bzw. Doppelzimmer Deluxe zur Alleinbelegung ab **100 €**
- Zuschlag Business Class-Flüge ab **2.600 €** Langstrecke, auf Anfrage, nach Verfügbarkeit.
- Abschlag Buchung ohne Flüge **500 €** Kein Anspruch auf Transfers und Zug zum Flug.

- **20-tägig inkl. Flug ab/an Frankfurt**
- **Mittelklassehotels/Casas Particulares mit Verpflegung /4*-Hotel mit All Inclusive**

ab **2.999 €**

p. P. im Doppelzimmer/in Casas Particulares/DZ Deluxe

In Kooperation mit:



Inklusivleistungen

- Flüge mit Zwischenstopp mit Air Europa (o. glw.) nach Havanna und zurück in der Economy Class

Reisezeitraum Juni bis Oktober 2026

Reisedauer: 18 Nächte

Aktuelle Termine & Preise online



Ausflüge
i. W. v. ca. 850 €
p. P. inkl.

Guatemala – Tikal



HIGHLIGHTS DER REISE

- Wanderung im Nebelwald des Mombacho-Vulkans
- Besuch des Manuel Antonio NP
- Erkundung des Reservats Selvatura auf Hängebrücken



Costa Rica – Monteverde



Aktive Vulkane und mystische Rituale

Fünf Länder, pure Lebensfreude – Sie wandern zu rauchenden Vulkanen, erkunden lebendige Städte und tauchen ein in die Kultur der Maya.

Reiseverlauf

- 1. Tag – Anreise.** Flug nach Guatemala-Stadt. Empfang durch die Reiseleitung, Transfer zum Hotel.
- 2. Tag – Guatemala-Stadt – Chichicastenango – Panajachel (ca. 180 km).** Besuch des Hochlandmarkts „Chichi“ und Kirche Santo Tomás. Schamanenzeremonie. Weiter geht es zum Atitlán-See.
- 3. Tag – Panajachel – Santiago Atitlán – San Juan La Laguna – Antigua (ca. 110 km).** Bootsfahrt zu Orten am Atitlán-See. Weiterfahrt nach Antigua.
- 4. Tag – Antigua.** Sie unternehmen eine Stadtführung. Anschließend Besuch einer Kaffee-Finca.
- 5. Tag – Antigua – Pacaya Vulkan – Guatemala-Stadt – Flores – Santa Elena.** Pacaya-Aufstieg (ca. 2 Std., Schwierigkeit: leicht-mittel). Flug nach Flores und Transfer zum Hotel in Santa Elena.
- 6. Tag – Santa Elena – Tikal – Río Dulce (ca. 325 km).** Führung in Tikal. Weiter nach Río Dulce.
- 7. Tag – Río Dulce – Quiriguá – Copán (ca. 255 km).** Besuch der archäologischen Fundstätte Quiriguá. Grenzübergang nach Honduras, Ankunft in Copán.
- 8. Tag – Copán – Suchitoto (ca. 260 km).** Ausgrabungen von Copán. Weiter nach Suchitoto.
- 9. Tag – Suchitoto – Cerro Verde – Joya de Cerén – La Unión (ca. 360 km).** Leichte Kurzwanderung im Cerro Verde (ca. 1 Std.).
- 10. Tag – La Unión – León (ca. 290 km).** Grenzübergang Honduras/Nicaragua, Weiterfahrt nach León.
- 11. Tag – León – Las Peñitas – León (ca. 65 km).** Stadtbekichtigung mit Kathedrale. Ausflug nach Las Peñitas und Mangroven-Bootstour.

- 12. Tag – León – Catarina – Vulkan Mombacho – Granada (ca. 190 km).** Besuch Loma de Tiscapa, Blick Laguna de Apoyo, Nebelwald-Rundweg (ca. 1.5 km, Höhenunterschied: ca. 70 m, Schwierigkeit: leicht).
- 13. Tag – Granada – Isletas Nicaragua-See (ca. 70 km).** Stadtführung, Kochkurs, Bootstour.
- 14. Tag – Granada – Peñas Blancas – Monteverde (ca. 300 km).** Grenzübergang nach Costa Rica, Fahrt nach Monteverde.
- 15. Tag – Monteverde (ca. 20 km).** Spaziergang auf den Hängebrücken im Reservat Selvatura in den Baumkronen (ca. 2 Std., Schwierigkeit: leicht).
- 16. Tag – Monteverde – Guacalillo – Playa Hermosa (ca. 155 km).** Bootstour in den Mangroven.
- 17. Tag – Playa Hermosa – Manuel Antonio Nationalpark – Playa Hermosa (ca. 135 km).** Nationalpark mit Tierwelt und Stränden, Baden.
- 18. Tag – Abreise.** Flughafentransfer nach San José (ca. 95 km) und Rückflug.
- 19. Tag – Ankunft in Deutschland.**
Änderungen vorbehalten.

Inklusivleistungen

- Linienflüge mit Iberia (o. glw.) evtl. mit Zwischenstopp nach Guatemala-Stadt und zurück von San José
- Zug zum Flug 2. Klasse inkl. ICE-Nutzung (für Anreisen bis zum 31.10.2026)
- Inlandsflug mit TAG (oder gleichwertig) von Guatemala-Stadt nach Flores
- Transfers, Kleingruppen-Rundreise im Reise-/Minibus sowie Erlebnisse vor Ort gemäß

- Reiseverlauf inkl. Eintrittsgelder
- 17 Nächte in Mittelklasse-/4-Sterne-Hotels/Lodges (Landeskategorie) im DZ mit 17 x Frühstück und 1 x Mittagessen
 - 1 Reiseführer pro Zimmer (eBook)
 - **Deutschsprachige Reiseleitung**

Wunschleistungen pro Person

- Zuschlag Einzelzimmer **900 €**
- Zuschlag Business Class-Flüge ab **3.600 €**
Gilt für die internationale Langstrecke, auf Anfrage und nach Verfügbarkeit.
- Abschlag ohne Langstreckenflüge **600 €**
Kein Anspruch auf Transfers und Zug zum Flug.

Zusatzkosten pro Person

Sicherheitsgebühr Inlandsflug ca. **3 USD**, Grenzgebühren EL Salvador & Honduras je ca. **6 USD**, Touristenkarte/Grenze Nicaragua ca. **17 USD**, Einreisegebühr Costa Rica ca. **13 USD**

- **19-tägig inkl. Flüge ab/an Frankfurt**
- **Mittelklassehotels/4-Sterne-Hotels/Lodges mit Frühstück**

ab **4.799 €**
pro Person im Doppelzimmer

Reisezeitraum September bis November 2026

Reisedauer: 17 Nächte

Aktuelle Termine & Preise online



Galápagos-Inseln

Ausflüge
i. W. v. ca. 500 €
p. P. inkl.

Unvergessliche Anden-Abenteuer

Koloniales Quito, der Atem der Anden und ein Blick über die Äquatorlinie: Diese Reise führt Sie zu Kunsthandwerk, Vulkankegeln und alten Tempeln, weiter zu Cuenca Altstadt und Guayaquil's Ufern. Das Finale bildet die Inselwelt von Galápagos – nah an Schildkröten, Lava und Meer.



Quito

Reiseverlauf

1. Tag – Anreise. Flug nach Quito, Empfang durch die deutschsprachige Reiseleitung und Hoteltransfer.

2. Tag – Quito. Stadtbesichtigung in Quito, Hauptstadt Ecuadors und UNESCO-Weltkulturerbe auf 2.850 m Höhe. Rundgang durch die Altstadt mit dem Platz der Unabhängigkeit, dem Präsidentenpalast, dem Erzbischofspalast und der Kathedrale. Besuch der Jesuitenkirche La Compania mit barocker Fassade und vollständig vergoldetem Innenraum sowie der Kirche San Francisco mit angeschlossenem Kloster und bedeutenden Kunstwerken. Weiterfahrt zum ethnografischen Museum Intiñan an der „Mitad del Mundo“. Präsentation von Bräuchen und Alltagsleben indigener Völker in rekonstruierten Hütten sowie Experimente zu den Phänomenen der Äquatorlinie und der Erdrotation.

3. Tag – Quito – Otavalo – Cotacachi – Quito (ca. 225 km). Fahrt durch das Tal von Guayllabamba nach Otavalo. Unterwegs Aussicht auf den Vulkan Cayambe, dessen Gletscher den höchsten Punkt auf der Äquatorlinie bildet, sowie Stopp am San Pablo-See mit Blick auf den Berg Imbabura. Besuch des Kunsthandwerksmarktes, bekannt für traditionelle Textilien und Handarbeiten auf dem Plaza de los Ponchos in Otavalo. Weiterfahrt nach Cotacachi, Zentrum der Lederverarbeitung, mit Gelegenheit zum Bummel durch die Geschäfte. Rückfahrt nach Quito.

4. Tag – Quito – Cotopaxi Nationalpark – Riobamba (ca. 200 km). Fahrt auf der „Straße der

Vulkane“ in den Cotopaxi Nationalpark. Besichtigung des gleichnamigen Vulkans mit 5.897 m, einer der höchsten aktiven Vulkane der Erde. Spaziergang auf rund 4.000 m Höhe durch die Vegetationszone der Páramos mit typischen Gräsern und endemischen Pflanzenarten. Weiterfahrt nach Riobamba mit Ausblicken auf die Vulkane Chimborazo, Tungurahua und Altar in der Ostkordillere.

5. Tag – Riobamba – Guamote – Ingapirca – Cuenca (ca. 270 km). Fahrt nach Guamote mit Besuch der La Balbanera-Kirche, der ältesten katholischen Kirche Ecuadors aus dem Jahr 1534. Treffen mit einer indigenen Familie und Einblick in die Wohn- und Lebensweise in den Anden. Besichtigung der Ruinenstätte Ingapirca, der bedeutendsten Inka-Ausgrabung des Landes mit dem einzigartigen Sonnentempel und perfekt behauenen Mauern, die ohne Mörtel gefertigt wurden und kosmologische Ausrichtungen besitzen. Anschließend Weiterfahrt nach Cuenca, UNESCO-Weltkulturerbe mit gut erhaltener Kolonialarchitektur, malerischen Plätzen, Kopfsteinpflasterstraßen und eindrucksvollen Kirchen, durchzogen von Flüssen und geprägt von einer lebendigen Kunst- und Kulturszene.

6. Tag – Cuenca. Stadtbesichtigung in Cuenca, UNESCO-Weltkulturerbe. Rundgang entlang des Río Tomebamba mit seinen historischen Gebäuden sowie Besuch der Todos Santos-Ruinen. Besichtigung des Blumenmarktes und des Hauptplatzes mit alter und neuer Kathedrale. Unterwegs

entdecken Sie koloniale Herrenhäuser mit verzierten Balkonen, kleine Handwerksläden und gemütliche Cafés. Von ausgewählten Aussichtspunkten blicken Sie über die roten Ziegeldächer der Stadt. Der Nachmittag steht zur freien Verfügung, z. B. für einen Museumsbesuch oder einen Bummel durch die Kopfsteingassen.

7. Tag – Cuenca – Guayaquil (ca. 200 km). Fahrt über einen 4.200 m hohen Andenpass nach Guayaquil. Unterwegs Besuch einer Kakaopflanzung mit geführter Tour zu Anbau, Ernte und Verarbeitung der Bohnen; natürlich gehört auch eine kleine Verkostung dazu. Am Nachmittag Ankunft in Guayaquil, Hafenstadt am Río Guayas. Der restliche Tag steht zur freien Verfügung, z. B. für einen Spaziergang über den Malecón 2000 oder einen Bummel durch die Innenstadt, die als wirtschaftliches Zentrum des Landes gilt und für ihr tropisches Klima sowie die moderne Uferpromenade bekannt ist.

8. Tag – Guayaquil – Flug Baltra – Santa Cruz – Isabela. Flug nach Baltra. Transfer mit dem Bus zum Itabaca-Kanal und Überfahrt mit der Personenfähre nach Santa Cruz. Die Insel gilt als zentraler Verkehrsknotenpunkt der Galápagos-Inseln und beherbergt sowohl bedeutende Siedlungen als auch Forschungsstationen. Besuch des Hochlands mit erloschenen Vulkanen, Farnen, Miconia-Büschen und Scalesiawäldern. Beobachtung der Galápagos-Riesenschildkröten im Reservat bei Santa Rosa. Weiterfahrt mit dem öffentlichen Schnellboot zur Insel Isabela (Fahrzeit ca. 2.5 Std.,



Cotopaxi



Galápagos-Inseln



Otavaló



HIGHLIGHTS DER REISE

- Vulkanisches Archipel im Pazifik: 4 Nächte auf den Galápagos-Inseln
- Besuch der Ruinen von Ingapirca und des Nationalparks Cotopaxi
- Authentische Begegnungen auf einem Markt der Ureinwohner in Otavaló
- Stadtbesichtigungen in Quito und Cuenca



Bestseller



Reiseleitung

gemeinsam mit internationalen Reisenden).

9. Tag – Isabela. Am Vormittag Besuch der Humedales, einem Feuchtgebiet mit allen vier Mangrovenarten der Galápagos-Inseln. Beobachtungsmöglichkeiten von Flamingos, weiteren Vogelarten, Meeresschnecken und Roten Klippenkrabben. Der Nachmittag steht zur freien Verfügung. Ausflug zur Felseninsel Tintoreras (vor Ort buchbar, ca. 100 USD p. P.). Nach kurzer Bootsfahrt (ca. 10 Minuten) Spaziergang über schwarze Lavafelsen (ca. 6 km, ca. 1 Stunde, Schwierigkeitsgrad: leicht). Sichtung von Meeresschnecken, Seelöwen, Blaufußtölpeln, Pinguinen sowie Weißspitzhaien in den Lavakanälen möglich.

10. Tag – Isabela – Santa Cruz. Früh am Morgen Transfer mit dem öffentlichen Schnellboot nach Santa Cruz (ca. 2.5 Stunden, gemeinsam mit internationalen Reisenden). Frühstück in einem lokalen Restaurant in Puerto Ayora. Besuch der Charles Darwin-Station, Forschungs- und Aufzuchtzentrum zum Schutz der einzigartigen Flora und Fauna des Archipels. Anschließend Wanderung zur Tortuga Bay (ca. 5 km, Schwierigkeitsgrad: leicht-mittel). Aufenthalt am weißen Sandstrand mit Beobachtungsmöglichkeiten von Meeresleguanen, Seevögeln und Meeresbewohnern.

11. Tag – Santa Cruz. Tag zur freien Verfügung auf Santa Cruz. Fakultativ Ganztagsausflug per Boot zu einer unbewohnten Insel des Archipels, z. B. Seymour Norte, Plazas, Bartolomé oder Santa Fe. Je nach Ziel Wanderungen durch charakteristische Landschaften mit Beobachtungsmöglichkeiten von

Blaufußtölpeln, Fregattvögeln, Seelöwen, Meeresschnecken oder Pinguinen.

12. Tag – Abreise. Frühstück und Check-out. Transfer nach Baltra mit Fähüberfahrt über den Itabaca-Kanal. Weiterfahrt zum Flughafen und Rückflug nach Quito. Anschlussflug nach Deutschland.

13. Tag – Ankunft in Deutschland.
Änderungen vorbehalten.

Inklusivleistungen

- Linienflüge mit Zwischenstopp mit Iberia (oder gleichwertig) nach Quito und zurück in der Economy Class
- Zug zum Flug 2. Klasse inkl. ICE-Nutzung (für Anreisen bis zum 31.10.2026)
- Inlandsflüge evtl. mit Zwischenstopp mit LATAM Airlines (oder gleichwertig) von Guayaquil nach Baltra und von Baltra nach Quito in der Economy Class
- Transfers und Rundreise im klimatisierten Reisebus gemäß Reiseverlauf
- 7 Nächte in Mittelklassehotels während der Rundreise in Ecuador im Doppelzimmer mit Frühstück
- 4 Nächte in einfachen Mittelklassehotels auf den Galápagos-Inseln auf zwei verschiedenen Inseln Doppelzimmer mit Frühstück
- Stadtbesichtigungen in den Weltkulturerbestätten Quito (Tag 2) und Cuenca (Tag 6)
- Besuch des indigenen Marktes in Otavaló (Tag 3), des Nationalparks Cotopaxi (Tag 4), der Ruinen von Ingapirca (Tag 5), einer Kakaopflanzung (Tag 7) sowie der Insel Santa Cruz (Tag 8), der Charles

- Darwin-Station und der Tortuga Bay (Tag 10)
- Eintritts- und Nationalparkgebühren, Transitkontrollkarte Galápagos-Inseln, Besuchergebühr Isabela
- 1 Reiseführer pro Zimmer (eBook)
- **Deutschsprachige, örtlich wechselnde Reiseleitung oder Dolmetscher (auf den Galápagos-Inseln)**

Wunschleistungen pro Person

- Zuschlag Einzelzimmer **600 €**
- Ganztagsausflug Bootsfahrt zu einer unbewohnten Insel des Galápagos-Archipels inkl. Mittagessen und englischsprachigem Guide (Tag 11) ab **350 €**
- Zuschlag Business Class-Flüge ab **2.900 €**
Gilt für die internationale Langstrecke auf Anfrage und nach Verfügbarkeit.
- Abschlag Buchung ohne Flüge **700 €**
Kein Anspruch auf Transfers und Zug zum Flug.

- **13-tägig inkl. Flüge ab/an Frankfurt**
- **Mittelklassehotels mit Frühstück**

ab **4.499 €**
pro Person im Doppelzimmer

Reisezeitraum Juli bis November 2026

Reisedauer: 11 Nächte

Aktuelle Termine & Preise online



Machu Picchu

Ausflüge
i. W. v. ca. 1.000 €
p. P. inkl.

Unterwegs im Land der Inka

Folgen Sie den Spuren alter Kulturen und erleben Sie die außergewöhnliche Schönheit Perus hautnah. Vom mystischen Inka-Trail bis zu den schwimmenden Inseln auf dem Titicacasee. Diese Reise steckt voller unvergesslicher Momente und landschaftlicher Wunder.



Reiseverlauf

1. Tag – Anreise. Flug nach Lima.

2. Tag – Lima. Ankunft, Empfang und Hoteltransfer. Je nach Ankunftszeit bleibt Zeit für erste eigene Erkundungen in den Stadtvierteln oder einen Spaziergang entlang der Pazifikküste.

3. Tag – Lima. Nach dem Frühstück Stadtrundfahrt durch die koloniale Innenstadt mit Plaza de Armas, Regierungspalast und Kathedrale. Sie besuchen das Kloster San Francisco mit seinen Katakomben und fahren weiter zur Plaza San Martin.

4. Tag – Lima – Arequipa. Flughafentransfer und Flug nach Arequipa, die wegen ihrer hellen Fassaden aus Vulkangestein auch als „weiße Stadt“ bekannt ist. Nach Ankunft Spaziergang durch das Viertel San Lázaro und Besichtigung der Kirche La Compañía de Jesús. Im historischen Zentrum (UNESCO-Weltkulturerbe) sehen Sie die Kathedrale (von außen), die Arkaden rund um den Hauptplatz und besichtigen das Kloster Santa Catalina, eine beeindruckende „Stadt in der Stadt“. Bei klarer Sicht bilden die Vulkane Misti und Chachani eine eindrucksvolle Kulisse.

5. Tag – Arequipa – Colca Canyon (ca. 165 km). Fahrt in Richtung Colca Canyon durch den Nationalpark Aguada Blanca, Heimat von Vicuñas, Lamas und Alpakas. Am Aussichtspunkt auf 4.910 m genießen Sie den beeindruckenden Blick auf die Vulkane der Region. Mittagessen in Chivay und Zeit für ein entspannendes Bad in den Thermalquellen oder einen Besuch des Marktes.

6. Tag – Colca Canyon. Fahrt in das Dorf Cabanacón und kurze Wanderung zum Aussichtspunkt von Achachihua (ca. 4 km, Schwierigkeit: schwer) mit Panoramablick über das Colcatal und seine steilen Hänge. Am Nachmittag wandern Sie von Yanque über die Brücke Sifón zu den Colcas, den alten Lagerhäusern der Inka und ihrer Vorgänger (ca. 5 km, Schwierigkeit: schwer), die noch heute an die ausgeklügelte Vorratshaltung im Andenhochland erinnern.

7. Tag – Colca Canyon – Puno (ca. 305 km). Früh am Morgen Fahrt zum Aussichtspunkt Cruz del Condor, wo mit etwas Glück Kondore über der Schlucht kreisen. Anschließend Weiterfahrt nach Puno durch die Andenlandschaft über Dörfer wie Imata und Crucero Alto und vorbei an der Lagune von Lagunillas. Unterwegs besuchen Sie die archäologische Stätte Sillustani mit ihren Chullpas, eindrucksvollen Grabtürmen aus der Präinka-Zeit.

8. Tag – Puno – Titicacasee – Puno. Bootsausflug auf dem Titicacasee zu den schwimmenden Uros-Inseln. Sie lernen die Lebensweise der Familien kennen, die ihre Inseln, Häuser und Boote aus Schilf bauen und noch heute vom See leben. Weiterfahrt zur Insel Taquile, von wo sie eine rund einstündige Wanderung (Schwierigkeitsgrad: mittel) zum Dorf auf dem höchsten Punkt der Insel unternehmen. Von dort genießen Sie herrliche Ausblicke über den tiefblauen See. Die Bewohner sind für ihre aufwendigen, traditionellen Textilien bekannt.

9. Tag – Puno – Cusco (ca. 390 km). Fahrt mit einem

öffentlichen Touristenbus (englischspr. Reiseleitung) nach Cusco über den Pass La Raya. Unterwegs besuchen Sie Pukara mit dem Museo Lítico und den „Toritos de Pucara“, die Ruinen von Raqchi mit dem Tempel des Wiracocha sowie das Dorf Andahuaylillas mit seiner reich geschmückten Kirche, der „Sixtinischen Kapelle Südamerikas“. Während der Fahrt genießen Sie immer wieder Ausblicke auf schneebedeckte Gipfel und weite Hochebenen. Mittagessen unterwegs.

10. Tag – Cusco. Der Tag steht zur freien Verfügung. Vor Ort können Sie einen Ausflug zum Regenbogenberg buchen. Dabei fahren Sie in den Bezirk Cusipata und wandern von Wasi Pata aus etwa 10 km bis zum Aussichtspunkt am Vinicunca auf rund 5.040 m Höhe (ca. 2 Std., Schwierigkeitsgrad: schwer), von wo sich der Blick auf das Rote Tal eröffnet. Alternativ bleibt Zeit, Cusco auf eigene Faust zu erkunden, durch Gassen und über Märkte zu schlendern oder in einem Café zu entspannen.

11. Tag – Cusco. Stadtrundgang zu Fuß ab der Plaza de Armas mit Besuch der Kathedrale und des Sonnentempels Koricancha, der später zur Kirche Santo Domingo umgebaut wurde. Danach entdecken Sie das Künstlerviertel San Blas mit kleinen Werkstätten und Galerien. Anschließend Besichtigung der Ruinen von Sacsayhuaman, Qenqo, Puca Pucara und Tambomachay mit schönem Blick auf Cusco und das umliegende Tal.

12. Tag – Cusco – Pisac – Ollantaytambo – Urubamba (ca. 115 km). Fahrt ins Heilige Tal nach



Titicacasee



Cusco



Colca Canyon – Cruz del Condor



HIGHLIGHTS DER REISE

- 1- tägige Wanderung auf dem Inka-Trail mit Besuch von Machu Picchu
- Wanderung im Colca Canyon
- Bootsfahrt auf dem Titicacasee mit Besuch der schwimmenden Uros Inseln
- Besuch des Aussichtspunktes „Cruz del Condor“



Erlebnis Aktiv Reiseleitung

Pisac mit Terrassenfeldern und Blick über das Tal. Im Ort besuchen Sie eine traditionelle Bäckerei, stöbern im Kunsthandwerk und schauen einem Silberschmied bei der Arbeit zu. Weiterfahrt nach Ollantaytambo mit Besichtigung der gewaltigen Festungsanlage und Besuch eines typischen Hauses einer einheimischen Familie. Übernachtung im Raum Urubamba.

13. Tag – Urubamba – Huilloc – Urubamba (ca. 65 km). Besuch der Gemeinde Huilloc mit traditioneller Begrüßung und Einblicken in eine Schamanenzeremonie zu Ehren von Pachamama, den Bergen und dem Feuer. Nach dem gemeinsamen Mittagessen lernen die Männer der Gruppe mehr über die Landwirtschaft, während die Frauen von den Weberinnen der Gemeinde in die Techniken des Spinnens und Webens eingeführt werden.

14. Tag – Urubamba – Ollantaytambo – KM 104 – Chachabamba – Wiñay Wayna – Machu Picchu – Aguas Calientes (Wanderung ca. 12 km). Zugfahrt bis KM 104 und Beginn des eintägigen Inka-Trail. Sie überqueren den Urubamba-Fluss und besichtigen die Ruinen von Chachabamba. Anschließend Wanderung bergauf nach Wiñay Wayna, einer der schönsten Inka-Stätten des Pfades, und weiter zum Sonnentor Intipunku mit erstem Blick auf Machu Picchu. Am Abend fahren Sie mit dem Bus hinab nach Aguas Calientes zur Übernachtung.

15. Tag – Aguas Calientes – Machu Picchu – Aguas Calientes – Ollantaytambo – Cusco. Früh morgens fahren Sie erneut mit dem Bus nach Machu Picchu

und nehmen an einer Führung durch die berühmte Inka-Stadt teil. Sie sehen Tempel, Terrassen und Observatorien und erfahren mehr über Geschichte und Bedeutung der Anlage. Am Nachmittag Rückkehr nach Aguas Calientes und Bahnfahrt über Ollantaytambo nach Cusco.

16. Tag – Abreise. Nach dem Frühstück Transfer zum Flughafen von Cusco und Rückflug nach Deutschland.

17. Tag – Ankunft in Deutschland.

Änderungen vorbehalten. Aufgrund des Höhenklimas ist eine sehr gute körperliche Verfassung nötig. Für Personen mit Herz-Kreislauf-Erkrankungen und diversen anderen Vorerkrankungen ist die Reise nicht geeignet.

Inklusivleistungen

- Linienflüge mit Zwischenstopp mit LATAM (oder gleichwertig) nach Lima und zurück von Cusco in der Economy Class
- Zug zum Flug 2. Klasse inkl. ICE-Nutzung
- Inlandsflug von Lima nach Arequipa evtl. mit Zwischenstopp mit LATAM (o. glw.) in der Eco Class
- Transfers und Rundreise im klimatisierten Reisebus sowie Erlebnisse vor Ort gemäß Reiseverlauf inklusive Eintrittsgelder
- 14 Nächte in Mittelklassehotels im Doppelzimmer
- 14 x Frühstück (Tag 3-16), 3 x Mittagessen (Tag 5, 8, 9) und eine Lunchbox (Tag 14)
- 1 Reiseführer pro Zimmer (eBook)
- **Deutschsprachige Reiseleitung während der**

Rundreise (Tag 2-13 und Tag 15-16)

- **Deutschsprachige Reiseleitung/Wanderführer während der eintägigen Wanderung auf dem Inka-Trail**

Wunschleistung pro Person

- Zuschlag Business Class-Flüge ab **4.000 €**
Höhere Flugklassen gelten für die internationale Langstrecke auf Anfrage und nach Verfügbarkeit.

Highlight für Alleinreisende

Bei dieser Reise entfällt der Einzelzimmerzuschlag.

Weitere Reisen nach Peru

Möchten Sie den Inka-Trail noch intensiver erleben? Dann empfehlen wir Ihnen unsere 17-tägige Kleingruppenreise ab **4.699 €** p. P. mit 4-tägigem Inka-Trail bis zum Sonnentor, Besuch von Machu Picchu sowie Bootsfahrt auf dem Titicacasee. Mehr Info: berge-meer.de/A5P003

- **17-tägig inkl. Flüge ab/an Frankfurt**
- **Mittelklassehotels mit Verpflegung**

ab **4.699 €**
pro Person im Doppelzimmer

Reisezeitraum August bis Oktober 2026

Reisedauer: 14 Nächte

Aktuelle Termine & Preise online



Benin – Ouidah



Benin – Yom



Togo – Voodoo-Puppen



HIGHLIGHTS DER REISE

- Togo: UNESCO-Welterbe Koutammakou
- Das Leben der Bassar, Kabye, Yom und Tamberma kennenlernen
- Einblicke in die Voodoo-Religion mit spirituellen Zeremonien in Benin



Erlebnis



Reiseleitung

Voodoo-Zauber und Regenwaldfeeling

Wandeln Sie auf den Spuren alter Königreiche. Entdecken Sie jahrhundertalte Traditionen wie Voodoo-Zeremonien und rituelle Tänze.

Reiseverlauf

- 1. Tag – Anreise.** Flug mit Zwischenstopp nach Lomé. Ankunft, Empfang und Hoteltransfer.
- 2. Tag – Lomé – Kpalimé (ca. 120 km).** Besuch des Fetischmarktes und des Zentralmarkts in Lomé. Danach erfolgt die Weiterfahrt nach Kpalimé.
- 3. Tag – Kpalimé – Klouto – Kpalimé (ca. 15 km).** Wanderung (Schwierigkeit: leicht) im Regenwald und Besuch traditioneller Künstler im Dorf Kuma Konda. Am Nachmittag Ausflug zu einem Wasserfall und Teilnahme an traditionellem Tanzabend.
- 4. Tag – Kpalimé – Sokodé (ca. 290 km).** Weiterfahrt nach Sokodé mit Rundgang über den Markt und Besuch der traditionellen Weber.
- 5. Tag – Sokodé – Kara (ca. 75 km).** Besichtigung eines traditionellen Hochofens und Besuch der Kabye-Berge. Danach Feuertanz-Zeremonie.
- 6. Tag – Kara – Natitingou (ca. 150 km).** Grenzübergang nach Benin, Besuch der Tamberma-Lehm-burgen und Weiterfahrt nach Natitingou.
- 7. Tag – Natitingou – Dassa-Zoumé (ca. 350 km).** Heute besuchen Sie das Dorf Tanéka und den Heiligen Felsen bei Dassa-Zoumé.
- 8. Tag – Dassa-Zoumé – Abomey (ca. 140 km).** Besuch der Königspaläste von Abomey (UNESCO) und Teilnahme an einem Guéléké-Maskentanz.
- 9. Tag – Abomey – Cotonou (ca. 140 km).** Bootsfahrt zum Stelzendorf Ganvie und Stadtbesichtigung von Porto Novo. Übernachtung in Cotonou.
- 10. Tag – Cotonou – Ouidah (ca. 50 km).** Stadtrundgang in Cotonou und Fahrt nach Ouidah,

dem Zentrum der Voodoo-Kultur. Bei Buchung des Ausflugs pakets Teilnahme an einer Voodoo-Zeremonie (Dauer ca. 2-2.5 Std.).

11. Tag – Ouidah – Grand-Popo (ca. 50 km). Besuch des Pythontempels und der Route des Esclaves. Weiterfahrt nach Grand-Popo.

12. Tag – Grand-Popo. Der Tag steht zur freien Verfügung. Auf Wunsch Bootstour auf dem Mono-Fluss und Teilnahme an einer Zangbeto-Zeremonie.

13. Tag – Grand-Popo – Lomé (ca. 70 km). Rückfahrt nach Lomé mit Stopp in Togoville und am historischen Sklavenhaus in Agbodrafo.

14. Tag – Abreise. Besuch des Kunsthandwerksmarkts in Lomé, Flughafenstransfer und Rückflug.

15. Tag – Ankunft in Deutschland.

Änderungen vorbehalten.

Inklusivleistungen

- Linienflüge mit Zwischenstopp mit Brussels Airlines (o. glw.) nach Lomé und zurück in der Eco Class
- Zug zum Flug 2. Klasse inkl. ICE-Nutzung
- Transfers und Rundreise im klimatisierten Minibus sowie Erlebnisse vor Ort gemäß Reiseverlauf inklusive Eintrittsgelder
- 13 Nächte in Mittelklassehotels im Doppelzimmer
- Tageszimmer bis zum Flughafenstransfer (Tag 14)
- 13 x Frühstück, 9 x Abendessen (Tag 2-7 & 11-13)
- **Deutschsprachige Reiseleitung**

Wunschleistungen pro Person

- Zuschlag Einzelzimmer **550 €**

- Ausflugs paket **190 €** Voodoo-Zeremonie (Tag 10), Bootsfahrt auf dem Mono-Fluss (Tag 12) & Zangbeto-Zeremonie (Tag 12)
- *Mindestteilnehmer: 4 Personen.*
- Zuschlag Business Class-Flüge ab **1.900 €** Langstrecke, auf Anfrage, nach Verfügbarkeit.

Zusatzkosten pro Person

Visum Togo ca. **55 €**, Visum Benin ca. **65 €**. Beide Visa sind vorab online als e-Visum zu beantragen. Das Visum für Togo muss für eine zweimalige Einreise beantragt werden.

Unser Tipp

Jetzt die Vielfalt Senegals und Gambias entdecken: Sichern Sie sich einen der letzten Plätze unserer 16-tägigen Kleingruppen-Rundreise mit Ausflügen und Eintritten i. W. v. ca. **350 €** p. P. und einer Nacht im Savannencamp. Termin 23.04.2026 ab **3.299 €** p. P. buchbar. Mehr Info: berge-meer.de/T2S001.

- **15-tägig inkl. Flüge ab/an Frankfurt**
- **Mittelklassehotels mit Verpflegung**

ab **3.699 €**
pro Person im Doppelzimmer

Reisezeitraum Mai bis Oktober 2026

Reisedauer: 13 Nächte

Aktuelle Termine & Preise online



Erlebnisse
i. W. v. ca. 250 €
p. P. inkl.

Morondava – Baobab-Allee



HIGHLIGHTS DER REISE

- Malerisch: Besuch der Baobab-Allee bei Sonnenuntergang
- Besuch der „Lemuren-Insel“
- Regenwald-Wanderung im Ranomafana Nationalpark



Analamazaotra Nationalpark

Erlebnis Bestseller Reiseleitung

Rote Erde, grünes Herz

Wenn Wälder klingen, Baobabs die Landschaft formen und das Meer im Sonnenlicht funkelt, beginnt Ihr Abenteuer auf der roten Insel.

Reiseverlauf

- 1. Tag – Anreise.** Flug mit Zwischenstopp nach Madagaskar.
- 2. Tag – Antananarivo.** Ankunft und Empfang am Flughafen durch die deutschspr. Reiseleitung. Hoteltransfer nach Antananarivo.
- 3. Tag – Antananarivo – Andasibe (ca. 140 km).** Besuch des Vakona-Reservats mit Überfahrt zur Lemuren-Insel. Am Abend Nachtwanderung mit Beobachtung nachtaktiver Tiere.
- 4. Tag – Andasibe – Antananarivo (ca. 140 km).** Pflanzaktion mit Einheimischen und Wanderung (ca. 6–8 km, Schwierigkeit: mittel) im Analamazaotra Nationalpark mit Beobachtung des Indri-Indri. Zurück nach Antananarivo.
- 5. Tag – Antananarivo – Ambohimanga – Antsirabe (ca. 200 km).** Besichtigung der Palastanlage von Ambohimanga (UNESCO), einem bedeutenden kulturellen Zentrum Madagaskars. Weiterfahrt nach Antsirabe mit Stadtrundfahrt per Rikscha.
- 6. Tag – Antsirabe (ca. 35 km).** Besuch von Werkstätten, danach Fahrradtour zu Kraterseen wie Andraikiba (ca. 15 km) oder Tritriva (ca. 40 km). Leichte Wanderung (ca. 3–5 km) durch Reisterassen u. Dörfer. Rückkehr nach Antsirabe mit Stadtbummel.
- 7. Tag – Antsirabe – Miandrivazo (ca. 260 km).** Fahrt durch vulkanische Landschaften bis Miandrivazo, Ausgangspunkt der Tsiribihina-Flussfahrt.
- 8. Tag – Tsiribihina-Flussfahrt (ca. 35 km).** Fahrt mit Piroge und Motorboot durch die vielfältige Flusslandschaft. Beobachtung von Vögeln und

- Lemuren. Rast am Wasserfall Anosin Ampela, Übernachtung im Zelt am ruhigen Flussufer.
- 9. Tag – Ende Flussfahrt – Belo (ca. 100 km).** Letzte Etappe auf dem Fluss. Weiterfahrt nach Belo, Station auf dem Weg zu den Tsingy.
- 10. Tag – Belo – Bekopaka (ca. 90 km).** Marktbesuch in Belo. Fahrt im Konvoi nach Bekopaka. Abends Spaziergang zur Beobachtung von Mausmakis.
- 11. Tag – Tsingy de Bemaraha Nationalpark (ca. 35 km).** Ausflug zu den spektakulären Kalksteinformationen der Tsingy (UNESCO-Weltnaturerbe) mit Wanderung (ca. 3–4 km, Schwierigkeit: schwer), Hängebrücke und Tierbeobachtungen.
- 12. Tag – Bekopaka – Morondava (ca. 220 km).** Fahrt nach Morondava mit Stopp bei den „verliebten Baobabs“ und romantischem Sonnenuntergang an der berühmten Baobab-Allee.
- 13. Tag – Morondava.** Tag zur freien Verfügung am Strand oder Besuch des Fischerdorfs Betania.
- 14. Tag – Morondava – Miandrivazo (ca. 270 km).** Besuch des Zazamalala Wildlife Centre mit Lemuren, Chamäleons und Schildkröten. Weiter nach Miandrivazo.
- 15. Tag – Miandrivazo – Antananarivo (ca. 395 km).** Rückfahrt durchs Hochland über die Bevitika-Berge nach Antananarivo.
- 16. Tag – Abreise.** Transfer zum Flughafen und Rückflug nach Deutschland.
- 17. Tag – Ankunft in Deutschland.** Änderungen vorbehalten. Zusatzkosten p. P.: Visum Madagaskar (vor Ort erhältlich) ca. 35 €.

Inklusivleistungen

- Linienflüge mit Zwischenstopp mit Ethiopian Airlines (o. glw.) nach Antananarivo und zurück (Eco Class)
- Zug zum Flug 2. Klasse inkl. ICE-Nutzung
- Transfers/Rundreise im Minibus sowie Erlebnisse vor Ort gemäß Reiseverlauf inkl. Eintritt
- 13 Nächte in Mittelklassehotels im Doppelzimmer
- 1 Nacht in einer Zeltunterkunft
- 14 x Frühstück, 1 x Mittagessen (Tag 7), 14 x Abendessen
- **Deutschsprachige Reiseleitung**

Wunschleistungen pro Person

- Zuschlag Einzelzimmer **250 €**
- Zuschlag Business Class-Flüge ab **3.500 €** Langstrecke, auf Anfrage, nach Verfügbarkeit.
- Abschlag Reise ohne Flüge **600 €** Kein Anspruch auf Transfers und Zug zum Flug.

- **17-tägig inkl. Flüge ab/an Frankfurt**
- **Mittelklassehotels/Zeltunterkunft mit Verpflegung**

ab **2.999 €**
pro Person im Doppelzimmer/Zelt

Reisezeitraum Mai bis Oktober 2026

Reisedauer: 14 Nächte

Aktuelle Termine & Preise online

SELOUS-SAFARI & STRANDRESORT

Besondere
Empfehlung

Sansibar – 4-Sterne-Hotel Reef and Beach Resort

Kombinieren Sie Erholung am weißen Sandstrand mit spannenden Safari-Abenteuern. Mit dem Kleinflugzeug über türkisfarbenes Meer zur beeindruckenden Tierwelt Afrikas.

Erholung unter Palmen

1. Tag – Anreise. Flug mit Zwischenstopp nach Sansibar.

2. Tag – Sansibar (ca. 75 km). Ankunft, Empfang durch deutschspr. Repräsentanten und Transfer zum 4-Sterne-Hotel Reef and Beach Resort.

3.–8. Tag – Sansibar. Erholung im Resort am Strand. Bei gebuchtem Ausflugspaket an Tag 4 Besuch von Stone Town und Bootsfahrt zur Gefängnisinsel. An Tag 6 Erkundung einer Gewürzplantage.

Auf zum Safari-Abenteuer Tansania

9. Tag – Sansibar – Selous Game Reserve. Transfer zum Flughafen (ca. 75 km) und Flug im Kleinflugzeug nach Selous. Ganztägige Safari im 4x4-Geländewagen im Selous Game Reserve inkl. Picknick. Abendessen und Übernachtung im 3-Sterne Africa Safari Camp Selous.

10. Tag – Selous Game Reserve. Bush Walk am Morgen. Nach dem Mittagessen Bootssafari.

11. Tag – Selous Game Reserve. Ganztägige Safari im 4x4-Geländewagen inklusive Picknick.

Zurück zum Strandparadies

12. Tag – Selous Game Reserve – Sansibar. Frühstück, Transfer zum Flughafen (ca. 75 km) und Flug im Kleinflugzeug nach Sansibar. Empfang durch deutschspr. Repräsentant und Transfer zum 4-Sterne-Hotel Reef and Beach Resort.

13.–15. Tag – Sansibar. Badeaufenthalt im Resort.

16. Tag – Abreise. Transfer zum Flughafen und Rückflug nach Deutschland. Ankunft am selben Tag.

Änderungen vorbehalten.

4-Sterne-Hotel Reef and Beach Resort

Das Resort liegt am Strand von Jambiani und ist

ca. 62 km vom Flughafen Kisauni entfernt. Es bietet u. a. Dachterrasse, Gartenanlage, drei Pools, drei Restaurants und sechs Bars sowie Unterhaltungsprogramm. SPA-Bereich, Kajak und SUP gegen Gebühr. Die **Suiten mit Poolblick** (ca. 45 m²) bieten Doppelbett, Dusche/WC, Föhn, Klimaanlage, Safe, Kaffe-/Teezubereitungsmöglichkeit, WLAN, Sitzgelegenheit sowie Balkon oder Terrasse. Moskitonetz vorhanden.

3-Sterne-Hotel Africa Safari Camp Selous

Das Camp liegt am Eingang zum Selous-Reservat. Es bietet u. a. Sonnenterrasse, Gartenanlage, zwei Pools, ein Restaurant und 2 Bars. Die **Bungalows** (ca. 49 m²) bieten Kingsize-Bett, Dusche/WC, Safe, sowie Terrasse. Moskitonetz vorhanden.

Für alle Unterkünfte gilt: Hotel- und Freizeiteinrichtungen teilweise gegen Gebühr.



Tansania – Selous Game Reserve



Kwangwazi – 3-Sterne-Hotel Africa Safari Camp Selous

HIGHLIGHTS DER REISE

- In kleiner Gruppe erleben: max. 12 Teilnehmer pro Termin
- 4-tägige Fly-in Selous-Safari i. W. v. ca. 2.000 €: per Kleinflugzeug ins Reservat, Geländewagen-, Boots- & Bush-Safari
- Auf ins Paradies: 12 Tage Badeaufenthalt auf Sansibar mit All Inclusive



Erlebnis



Strand



All-Inclusive

Inklusivleistungen

- Linienflüge mit Zwischenstopp mit Condor (o. glw.) nach Sansibar und zurück in der Economy Class
- Zug zum Flug 2. Klasse inkl. ICE-Nutzung
- Flug evtl. mit Zwischenstopp im Kleinflugzeug von Sansibar nach Selous und zurück (Eco Class)
- Transfers und Selous-Safari sowie Erlebnisse vor Ort gemäß Reiseverlauf inkl. Gepäcktransfer
- 11 Nächte im 4*-Hotel Reef and Beach Resort (Landeskat.) in einer Suite mit Poolblick mit All Inclusive
- 3 Nächte im 3*-Africa-Safari-Komfortcamp Selous (Landeskat.) im Bungalow mit Vollpension
- Touristenmitgliedschaft während der Reise bei Amref Flying Doctors
- Englischsprachige Reiseleitung während der Safari im Selous Game Reserve
- **Deutschsprachige Reiseleitung im Badehotel (feste Sprechzeiten)**

Wunschleistungen pro Person

- Zuschlag Suite mit Poolblick bzw. Bungalow zur Alleinbelegung **600 €**
- Ausflugspaket **230 €**
Stone Town City-Tour und Prison Island (Tag 4), halbtägige Spice-Tour (Tag 6)
Mindestteilnehmer: 2 Personen.
- Zuschlag Flüge: Premium Economy Class ab **300 €**, Business Class ab **1.560 €**
Internationale Langstrecke auf Anfrage, nach Verfügbarkeit.
- Abschlag Buchung ohne Langstreckenflüge **500 €**
Kein Anspruch auf Transfers und Zug zum Flug.

Zusatzkosten pro Person

Visum Tansania (vorab online als e-Visum zu beantragen) ca. **50 USD**, Einreiseversicherung Sansibar (vorab online über die Zanzibar Insurance

Corporation abzuschließen) ca. **44 USD**, Infrastrukturtax Sansibar (vor Ort zu zahlen) pro Nacht ca. **5 USD**, Tourist-Tax Selous (vor Ort zu zahlen) pro Tag ca. **2.50 USD**

- **16-tägig inkl. Flüge ab/an Frankfurt**
- **4-Sterne-Hotel mit All Inclusive**
- **3-Sterne-Komfortcamp mit Vollpension**

ab **3.999 €**
p. P. in der Suite/im Bungalow

Reisezeitraum Juni bis September 2026

Reisedauer: 14 Nächte

Aktuelle Termine & Preise online

Gorilla- &
Schimpansen-
Trekking
inkl.

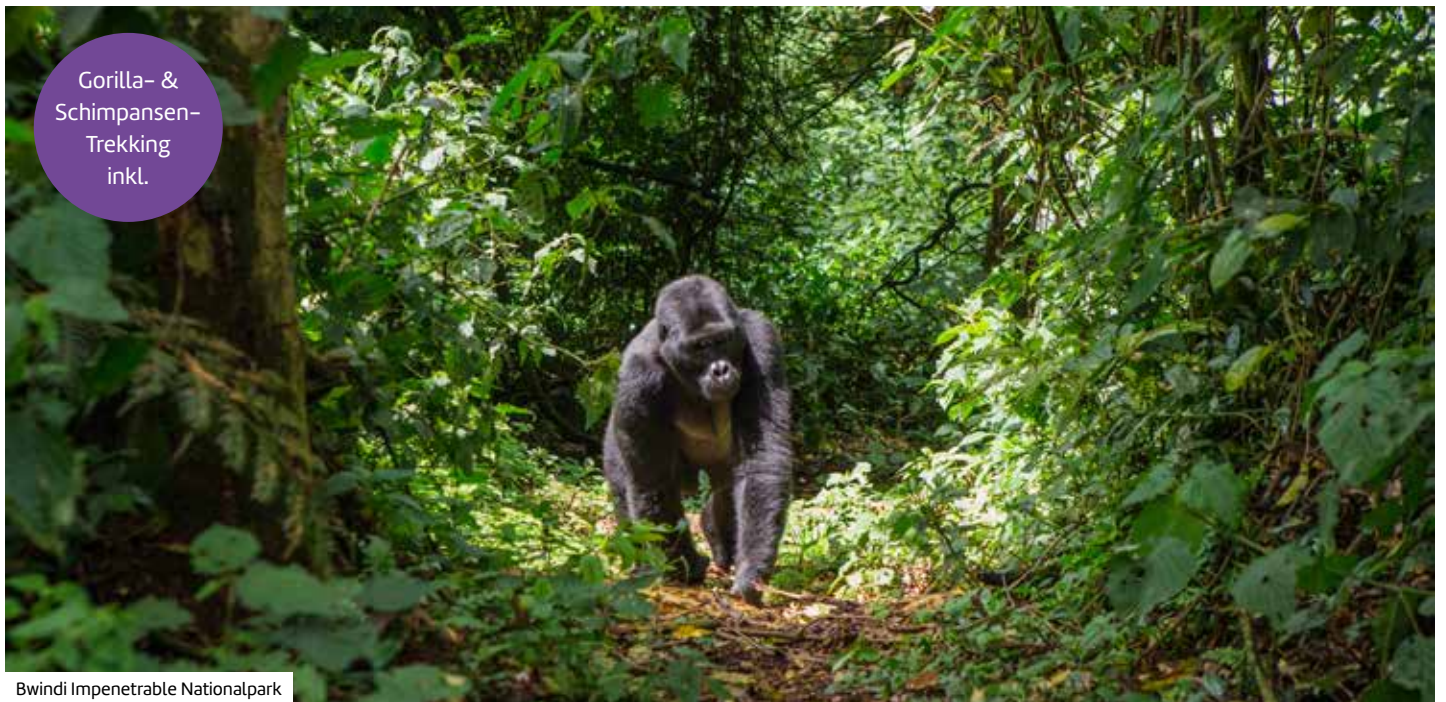

Bwindi Impenetrable Nationalpark

Unterwegs im Herzen Afrikas

Eine Reise in die wilde Tierwelt Afrikas erwartet Sie! Kommen Sie mit auf eine spannende Entdeckungstour in die vielfältige und einzigartige Natur Ugandas. Auf leisen Sohlen pirschen Sie durch den Urwald und entdecken die ursprüngliche, unberührte Natur.



Lake Mburo Nationalpark

Reiseverlauf

1. Tag – Anreise. Flug mit Zwischenstopp nach Entebbe. Nach der Ankunft Begrüßung durch die örtliche Reiseleitung und Hoteltransfer.

2. Tag – Entebbe – Murchison Falls Nationalpark (ca. 350 km). Ihre Reise beginnt mit der Fahrt zum Murchison Falls Nationalpark. Unterwegs besuchen Sie das Ziwa Rhino-Schutzreservat, wo Sie zu Fuß und in Begleitung eines Rangers nach Breit- und Spitzmaulnashörnern suchen – am einzigen Ort in Uganda, an dem dies möglich ist. Die Tiere werden hier im Rahmen eines Schutzprojekts großgezogen und später ausgewildert. Nach dem Mittagessen setzen Sie Ihre Fahrt fort in den größten Nationalpark Ugandas, Heimat von Elefanten, Löwen, Hyänen, Affen und vielen weiteren Wildtieren. Abendessen und Übernachtung in Ihrer Unterkunft.

3. Tag – Murchison Falls Nationalpark. Morgens gehen Sie auf Pirschfahrt und halten Ausschau nach Löwen, Giraffen, Büffeln und vielen anderen Tieren der Savanne. Vielleicht entdecken Sie sogar einen Leopard zwischen den Büschen. Am Nachmittag genießen Sie in entspannter Atmosphäre eine Bootsfahrt zum Murchison-Wasserfall, wo der Nil über 40 m in die Tiefe stürzt. Mit etwas Glück sehen Sie Krokodile, Flusspferde und Wasserböcke. Die anschließende Wanderung (ca. 1,5 km, Schwierigkeit: mittel) zum Gipfel des Wasserfalls, auch „Top of the Falls“ genannt, bietet atemberaubende Ausblicke auf die Umgebung. Übernachtung in Ihrer Lodge vom Vortag.

4. Tag – Murchison Falls Nationalpark – Kibale Nationalpark (ca. 400 km). Heute fahren Sie zum Kibale Nationalpark. Im Kibale-Forest sind wohl die meisten Primatenarten der Welt zu Hause, darunter Diademmeerkatzen, Guerezas, Bushbabys und zahlreiche andere Affenarten. Bei der Fahrt durch die schönen Landschaften stimmen Sie Ihr Abenteuer-Heiz auf die kommenden Tage ein. Auf dem Weg dorthin erfolgt das Mittagessen. Am späten Nachmittag erreichen Sie Ihre Lodge, wo Abendessen und Übernachtung erfolgen. Entspannen Sie sich, bevor es morgen zu unseren engsten Verwandten im Tierreich geht.

5. Tag – Kibale Nationalpark. Heute gehen Sie auf ein spannendes Schimpansen-Trekking (ca. 3–5 km, Dauer: ca. 2–4 Std.). In kleinen Gruppen von ca. sechs Personen wandern Sie durch den dichten Dschungel und beobachten die lebhaften Affenfamilien. Am Nachmittag erkunden Sie bei einer zwei- bis dreistündigen Wanderung (Schwierigkeit: mittel) das malerische Bigodi-Sumpfgelände, das über 200 Vogelarten beheimatet. Bunte Schmetterlinge und das beruhigende Vogelgezwitscher machen diesen Tag unvergesslich. Rückkehr zur Lodge für das Abendessen und die Übernachtung.

6. Tag – Kibale Nationalpark – Queen Elizabeth Nationalpark (ca. 170 km). Heute fahren Sie entlang der Rwenzori-Berge zum Queen Elizabeth Nationalpark, geprägt von Savannen, Seen und Gletscherwasser. Am Kazinga-Kanal erwartet Sie eine Bootstour mit Nilpferden, Elefanten und einer

großen Vielfalt exotischer Vögel – ein beeindruckendes Naturerlebnis. Zudem besuchen Sie die Katara-Frauengruppe, die mit Handwerk aus verschiedenen Traditionen arbeitet. Mittag- und Abendessen sowie Übernachtung erfolgen in Lodges unterwegs bzw. im Park.

7. Tag – Queen Elizabeth Nationalpark – Bwindi Impenetrable Nationalpark (ca. 220 km). Nach einem stärkenden Frühstück gehen Sie im südlichen Ishasha-Sektor auf die Pirsch. In den mächtigen Feigenbäumen versteckt sich vielleicht einer der seltenen Baumlöwen. Anschließend legen Sie einen Stopp zum Mittagessen ein, bevor es weiter in Richtung Bwindi Impenetrable Nationalpark geht. Der Park schützt den Lebensraum von etwa 400 Berggorillas – fast 50 % der Weltgesamtpopulation! Das Abendessen und die Übernachtung erfolgen in Ihrer Lodge im Bwindi Impenetrable Nationalpark.

8. Tag – Bwindi Impenetrable Nationalpark. Heute erleben Sie das wohl größte Highlight Ihrer Reise: Berggorillas ganz nah! Zehn habituierte Gorillagruppen leben in den Wäldern des Nationalparks. Während Ihres Gorilla-Trekking begeben Sie sich auf die Suche nach einer davon. Am frühen Morgen fahren Sie zur Hauptverwaltung des Parks, wo Sie eine ausführliche Einweisung erhalten. In kleinen Gruppen von maximal acht Personen wandern Sie durch den dichten Regenwald und durchqueren diverse Tierrouen. Bis auf wenige Meter können Sie sich den sanften Riesen nähern, die hier zurückgezogen in der Bergwelt Ugandas leben. Die Begegnung



HIGHLIGHTS DER REISE

- Max. Teilnehmer: 14 Personen
- Primaten hautnah: Gorilla- und Schimpansen-Trekking i. W. v. ca. 1.050 €
- Ausflüge & Eintritte i. W. v. ca. 450 € p.P.
- Nashorn-Trekking im Ziwa Rhino-Schutzreservat
- Unterbringung teils direkt im Urwald



Erlebnis



Murchison Falls Nationalpark



Ziwa-Rhino-Schutzreservat

nungen erfolgen mit großer Rücksicht, um die Tiere möglichst wenig zu stören. Ein Anfassen ist natürlich streng verboten. Nach etwa einer Stunde bei den Menschenaffen wandern Sie zurück. Auf Wunsch haben Sie am Nachmittag die Gelegenheit, das Leben der Einheimischen bei einer Tour durch Rushaga und Rubuguri näher kennenzulernen (ca. 5.5 km, ca. 3.5-4 Std., Schwierigkeit: mittel). Im Honigshop werden verschiedene, lokal produzierte Honigprodukte angeboten. Schauen Sie den Einheimischen bei der Verarbeitung von Kaffeebohnen und der Herstellung von lokalem Gin über die Schulter. Abendessen und Übernachtung im Bwindi Impenetrable Nationalpark in Ihrer Lodge vom Vortag.

9. Tag – Bwindi Impenetrable Nationalpark – Lake Mburo Nationalpark (ca. 250 km). Am Nachmittag unternehmen Sie eine Bootstour auf dem Mburo-See, dem größten See des Parks. Dort haben Sie die Möglichkeit, die mittelgroßen afrikanischen Antilopen namens Impalas zu beobachten, die vor allem für ihre geschwungenen Hörner bekannt sind. Interessanterweise leitet sich der Name der ugandischen Hauptstadt, Kampala, von dieser Tierart ab. Darüber hinaus können Sie über 350 verschiedene Vogelarten entdecken, die hier im und am Wasser leben, sowie andere typische Wildtiere des Parks wie Warzenschweine, Zebras, Büffel und Krokodile. Abendessen und Übernachtung in Ihrer Lodge im Lake Mburo Nationalpark.

10. Tag – Lake Mburo Nationalpark – Entebbe – Abreise. Genießen Sie den letzten Tag Ihrer Rund-

reise bei einer spannenden Pirschfahrt. Entdecken Sie Tier- und Vogelspuren auf den lehmartigen Wegen und halten Sie Ausschau nach Papyruswürgern und Schuhschnäbeln. Über 350 Vogelarten leben hier. Nach diesem erlebnisreichen Morgen fahren Sie zurück nach Entebbe (ca. 250 km). Bis zum Flughafen transfer steht Ihnen ein Tageszimmer zur Verfügung. Lassen Sie die einzigartigen Erlebnisse der letzten Tage Revue passieren. Anschließend erfolgen der Transfer zum Flughafen und der Rückflug kurz vor oder nach Mitternacht.

11. Tag – Ankunft in Deutschland.

Änderungen vorbehalten. Bitte beachten Sie, dass für die Einreise nach Uganda eine Gelbfieberimpfung vorgeschrieben sowie auch medizinisch sinnvoll ist. Vor Ort bieten sich Gepäckträger an, die Ihre Sachen gegen eine Gebühr von ca. **15 USD pro Person** während des Trekkings für Sie tragen.

Inklusivleistungen

- Linienflüge mit Zwischenstopp mit Brussels Airlines (o. glw.) nach Entebbe und zurück (Eco Class)
- Zug zum Flug 2. Klasse inkl. ICE-Nutzung
- Transfers, Rundreise im allradgetriebenen klimatisierten Fahrzeug mit Hubdach sowie Erlebnisse vor Ort gemäß Reiseverlauf inkl. Eintrittsgelder
- 9 Nächte in Mittelklassehotels/Camps/Lodges im Doppelzimmer
- Tageszimmer am Abreisetag
- 9 x Frühstück (Tag 2-10), 9 x Mittagessen (Tag 2-10), 8 x Abendessen (Tag 2-9)

Das Mittagessen findet eventuell auch als Picknick während der Safarifahrten statt.

- 1 Reiseführer pro Zimmer (eBook)
- **Deutschsprachiger Fahrerguide**

Wunschleistungen pro Person

- Zuschlag Einzelzimmer **600 €**
- Zuschlag Business Class-Flüge ab **1.900 €** Langstrecke, auf Anfrage, nach Verfügbarkeit.
- Abschlag bei Buchung ohne Langstreckenflüge **550 €**
Kein Anspruch auf Transfers und Zug zum Flug.

Zusatzkosten pro Person

Visum Uganda (online zu beantragen) ca. **50 USD**, Trinkgelder pro Tag ca. **10 USD** (Empfehlung, keine Zahlungsverpflichtung).

- **11-tägig inkl. Flüge ab/an Frankfurt**
- **Mittelklassehotels/Camps/Lodges mit Verpflegung**

ab **4.999 €**
pro Person im Doppelzimmer

Reisezeitraum Mai bis Oktober 2026

Reisedauer: 9 Nächte

Aktuelle Termine & Preise online



Simbabwe – Viktoriafälle

Zahlreiche
Safari-
Aktivitäten
inklusive

Mit dem Buschflugzeug zu den Big Five

Diese Fly-In-Safari führt Sie zu Botswanas wilden Schönheiten, luxuriösen Rückzugsorten und den mächtigen Viktoriafällen in Simbabwe – inklusive Zug zum Flug 1. Klasse für eine luxuriöse An- und Abreise. Freuen Sie sich auf eine unvergessliche Reise der Extraklasse.



Botswana – Okavango-Delta

Reiseverlauf

1. Tag – Anreise. Flug von Frankfurt via Johannesburg nach Maun.

2. Tag – Maun – Okavango Panhandle. Ankunft in Maun und Weiterflug mit dem Buschflugzeug (Flugzeit ca. 60 Minuten) in den Okavango Panhandle. Begrüßung in der Lodge und erste Eindrücke der abgeschiedenen Region mit tiefem Flusslauf, dichter Vegetation und reicher Vogelwelt.

3.–4. Tag – Okavango Panhandle. Zwei volle Tage mit Safaris am Morgen und Nachmittag geführt von erfahrenen Guides. Erkundung der Lagunen und Kanäle per Motorboot oder Mokoro, Buschwanderungen auf den Inseln. Beobachtung von Elefanten, Nilpferden und der Vogelwelt. Möglichkeit zum Angeln (Juni–November) oder geführter Ausflug zu den Tsodilo Hills.

5. Tag – Okavango Panhandle – Moremi Game Reserve. Flug ins Moremi Game Reserve (ca. 45 Min.). Unterkunft in der Lodge Sediba Sa Rona am Khwai-Fluss. Einweisung durch die Guides und erste Safariaktivitäten in abwechslungsreicher Landschaft mit Mopane-Wäldern, Savannen und Überschwemmungsgebieten.

6.–7. Tag – Moremi Game Reserve. Safariaktivitäten mit erfahrenen Guides im Geländewagen und per Mokoro entlang des Khwai-Flusses. Möglichkeit zur Sichtung seltener Arten wie der Sitatunga-Antilope und einer vielfältigen Vogelwelt. Zwei Pirschfahrten täglich, zusätzlich gelegentliche Spaziergänge vom Fahrzeug aus. Optional Hubschrauberrundflug über

die Baumkronen, Wasserwege und Tierherden des Reservats (vorab reservierungspflichtig).

8. Tag – Moremi Game Reserve – Kasane – Chobe Nationalpark. Flug nach Kasane (ca. 55 Min.) und Weiterfahrt im Geländewagen in den Chobe Nationalpark. Unterkunft in der Chobe Game Lodge, der einzigen permanenten Lodge im Park.

9. Tag – Chobe Nationalpark. Pirschfahrten am Morgen und Nachmittag im offenen 4x4-Fahrzeug, teilweise elektrisch betrieben. Bootssafaris auf dem Chobe-Fluss mit solarbetriebenen Booten. Die Guides geben Einblicke in die größte Elefantenpopulation Afrikas und weitere Tierarten. Teilnahme an einer Mittags-Öko-Tour in der Lodge möglich.

10. Tag – Chobe Nationalpark – Kasane – Victoria Falls. Transfer nach Kasane und Weiterfahrt über die Grenze nach Simbabwe (ca. 3 Std.). Begrüßung durch die englischsprachige Reiseleitung und Transfer zum Ilala Lodge Hotel in Victoria Falls.

11. Tag – Victoria Falls. Geführter Rundgang zu den Viktoriafällen auf der Seite Simbawes (ca. 3 km) mit Erklärungen zur Geologie, Vegetation und Geschichte. Am Nachmittag Bootsfahrt auf dem Sambesi-Fluss mit Snacks und Getränken bei Sonnenuntergang.

12. Tag – Abreise. Flughafentransfer in Victoria Falls und Rückflug mit Zwischenstopp nach Deutschland.

13. Tag – Ankunft in Deutschland.

Änderungen vorbehalten. An ausgewählten Terminen gilt ein teils geänderter Reiseverlauf, alle Details finden Sie online.

Nxamaseri Island Lodge

Mitten in den Wasserarmen des Okavango zählt die Nxamaseri Island Lodge zu den ursprünglichsten Camps des Deltas. Nur acht Chalets liegen unter dem Blätterdach des Waldes auf erhöhten Teakdecks und sind über Holzstege mit dem offenen Hauptbereich verbunden – ideal, um die Stille des Flusslabyrinths zu genießen. Ein Pool und eine Bar sorgen für Erfrischung, im kleinen Spa entspannen Sie nach Bootsfahrten und Naturbeobachtungen. WLAN steht in den Zimmern zur Verfügung; ein Wäscheservice rundet den Komfort ab. Die komfortablen **Chalets** bieten Flussblick und eine private Terrasse auf einer erhöhten Teakholzplattform. Sie verfügen über Doppelbett, Safe sowie Bad mit Dusche und WC. Zusätzlich: Deckenventilator, 220-V-Multiadapter und 24-Stunden-Stromversorgung; unterhalb jedes Chalets lädt eine kleine Aussichtsplattform im Schatten einheimischer Bäume zum Verweilen ein.

Sediba Sa Rona Lodge

Das stilvolle Camp liegt direkt am Khwai River und verbindet Safari-Abenteuer mit Wohlfühlatmosphäre: Pirschfahrten, Pool, stimmungsvolles Feuerdeck und ein Spa (gegen Gebühr) machen die Stunden zwischen den Game Drives zum Genuss. Das 2025 eröffnete Camp umfasst 13 luxuriöse Zelte mit privatem Deck und Weitblick auf die Flussauen; eine Bar, Rezeption und WLAN im Zimmer (gegen Gebühr) sind vorhanden – Nachhaltigkeit und Liebe zum



Botswana - Chobe Nationalpark



Sediba Sa Rona Lodge



Buschflugzeug

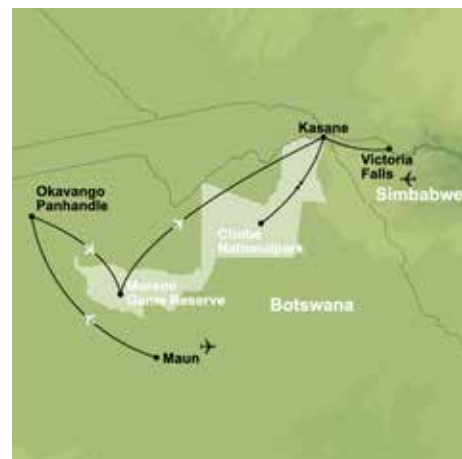

HIGHLIGHTS DER REISE

- Max. Teilnehmer: 12 Personen
- All Inclusive in den Deluxe-Lodges
- Safari-Erlebnisse im Okavango Panhandle per Boot, Mokoro und zu Fuß
- Chobe Nationalpark mit Afrikas größter Elefantenpopulation
- Besuch der gigantischen Viktoriafälle
- Zug zum Flug 1. Klasse



Deluxe Bestseller All-Inclusive

Detail inklusive. Die **Luxuszelte** verfügen über Flussblick sowie Balkon oder Terrasse; bieten Doppelbett, Safe, Ventilator und Kaffee-/Teezubereitungsmöglichkeit sowie Bad mit Dusche, WC und Föhn.

Chobe Game Lodge

Als vom Botswana Tourism Board vollständig zertifizierte Öko-Lodge setzt die Chobe Game Lodge Maßstäbe: elektrisch betriebene Safarifahrzeuge für emissionsarme Pirschfahrten, lautlose solarbetriebene Boote für Beobachtungen am Chobe River und ein nachhaltiges Lodge-Konzept. Zur Ausstattung zählen Pool, Fitnessbereich, Spa, die Linyanti Cocktail Bar, WLAN in der Anlage und Wäscheservice. 44 Zimmer verteilen sich auf die Uferseite. Die **Doppelzimmer** bieten Flussblick sowie Balkon oder Terrasse; verfügen über Doppelbett oder zwei Einzelbetten, Klimaanlage, Sitzgelegenheit, Kleiderschrank, Safe, Telefon und WLAN im Zimmer sowie Bad mit Dusche oder Badewanne, WC und Föhn, Kaffee-/Teezubereitung inklusive.

4-Sterne-Hotel Ilala Lodge

Nur wenige Gehminuten von den Viktoriafällen und dem Zentrum entfernt, vereint die Ilala Lodge herzliche afrikanische Gastfreundschaft mit elegantem Ambiente in gepflegten Gärten - oft ziehen Wildtiere gemächlich vorbei. Zwei Außenpools (Large Pool und Plunge Pool), Sonnenterrassen, Poolside-Bar und ein ausgezeichnetes Gourmet-Restaurant mit Blick Richtung Gischt sorgen für

genussvolle Stunden. Die zuletzt 2024 renovierte Lodge bietet WLAN im gesamten Hotel sowie ein kleines Spa-Angebot mit Massagen, Maniküre und Pediküre (gegen Gebühr). Die **Doppelzimmer Deluxe** verfügen über Balkon oder Terrasse sowie Klimaanlage, Sat.-TV, Schreibtisch und Kaffee-/Teezubereitung, Bad mit Dusche oder Badewanne, WC und Föhn. Minibar gegen Gebühr; ausgestattet mit Kingsize-Bett oder Twin-Betten.

Für alle Unterkünfte gilt: Hotel- und Freizeiteinrichtungen teils gegen Gebühr.

Inklusivleistungen

- Linienflüge evtl. mit Zwischenstopp mit renommierter Fluggesellschaft von Frankfurt via Johannesburg nach Maun und zurück von Victoria Falls via Johannesburg nach Frankfurt in der Economy Class
- Zug zum Flug 1. Klasse inkl. ICE-Nutzung (für Anreisen bis zum 31.10.2026)
- 3 Inlands-Safariflüge im Buschflugzeug
- Transfers und Kleingruppenrundreise im offenen Geländewagen bzw. Motorboot sowie Erlebnisse vor Ort inkl. Nationalparkgebühren, Maut-Gebühren und Eintrittsgeldern gemäß Reiseverlauf
- Transfer von der Chobe Game Lodge nach Victoria Falls im Transferfahrzeug
- 8 Nächte in komfortablen Deluxe-Safari-Lodges im Chalet/Luxuszelt/Doppelzimmer mit All Inclusive (Frühstück, Mittag- und Abendessen sowie lokale Getränke zu den Mahlzeiten und am Abend, z. B. Weine, Bier, Spirituosen, Kaffee und Tee)

- 2 Nächte in Victoria Falls im 4-Sterne-Hotel (Landeskategorie) Ilala Lodge im Doppelzimmer Deluxe mit Frühstück
- Wäscheservice während des Safariaufenthaltes
- 1 Reiseführer pro Zimmer (eBook)
- Englischsprachige lokale Guides während des Safariaufenthaltes
- Englischsprachige Reiseleitung in Victoria Falls

Wunschleistungen pro Person

- Zuschlag Alleinbelegung: Bei Anreise am 14.09.-09.11.26 **950 €**, 08.06.26 **1.500 €**
- Zuschlag Business Class-Flüge ab **4.000 €** Auf Anfrage, nach Verfügbarkeit.
- Abschlag Buchung ohne Flüge **600 €** Kein Anspruch auf Transfers und Zug zum Flug.

Zusatzkosten pro Person

Visum Simbabwe für die einmalige Einreise (wird vor Ort ausgestellt) ca. **30 USD**

- **13-tägig inkl. Flüge ab/an Frankfurt**
- **Deluxe-Safari-Lodges mit All Inclusive**
- **4-Sterne-Hotel mit Frühstück**

ab **8.499 €**

p. P. im Chalet/Luxuszelt/Doppelzimmer/DZ Deluxe

Reisezeitraum Juni bis November 2026

Reisedauer: 10 Nächte

Aktuelle Termine & Preise online

Ausflüge
i. W. v. ca. 350 €
p. P. inkl.



Botswana – Chobe Nationalpark

Verborgene Schätze im Süden Afrikas

Bewundern Sie Namibias ikonische Landschaften, begegnen Sie Elefanten und Flusspferden am Chobe-Fluss und erleben Sie, wie sich an den Viktoriafällen die Kraft Afrikas entfaltet, bevor Sie den Tag in komfortablen Unterkünften ausklingen lassen.



Namibia – Namib Naukluft Nationalpark

Reiseverlauf

1. Tag – Anreise. Flug nach Windhoek.

2. Tag – Windhoek – Region Namib Naukluft (ca. 370 km). Ankunft und Begrüßung durch die deutschsprachige Reiseleitung. Stadtführung durch Windhoek mit Einblicken in die Geschichte Namibias sowie die Mischung aus kolonialer und moderner Architektur. Weiterfahrt in die Region Namib Naukluft inklusive Abendessen.

3. Tag – Region Namib Naukluft – Sossusvlei – Sesriem Canyon – Region Namib Naukluft (ca. 150 km). Fahrt Richtung Sossusvlei. Mit dem Allradfahrzeug geht es durch die Dünen der Namib, die zu den höchsten der Welt zählen. Besuch des Dead Vlei, eine weiße Lehmboodensenke mit abgestorbenen Kameldornbäumen, die sich nur in guten Regenjahren mit Wasser füllt. Anschließend Besichtigung des Sesriem Canyons, der seine Entstehung dem Tsauchab-Fluss verdankt.

4. Tag – Region Namib Naukluft – Swakopmund (ca. 360 km). Fahrt zum „Tropic of Capricorn“, dem „Wendekreis des Steinbocks“. Weiteres Highlight ist der Kuiseb-Canyon, die Trennlinie zwischen der Sandwüste im Süden und den steinigen Ebenen weiter nördlich Richtung Swakopmund. Unterwegs Durchquerung der Mondlandschaft, eine karge, bizarr geformte Gerölllandschaft. In Swakopmund sorgen oft Atlantikluft und deutsch geprägte Architektur für ein ganz eigenes Flair.

5. Tag – Swakopmund. Vormittag zur freien Verfügung zum Erkunden der Umgebung. Im Rahmen

des Ausflugspakets unternehmen Sie eine Bootsfahrt zum Pelican Point in der Walvis Bay. Anschließend Fahrt im Allradfahrzeug zum Dünen-Meer von Sandwich Harbour, wo Dünen und Atlantik direkt aufeinandertreffen. Am Nachmittag Stadtrundfahrt durch Swakopmund mit unter anderem dem Hohenzollernhaus, einem repräsentativen Bau der deutschen Kolonialarchitektur mit markanter Fassade sowie dem Prinzessin-Rupprecht-Heim, das im 20. Jahrhundert als Lazarett für die damaligen Schutztruppen errichtet wurde.

6. Tag – Swakopmund – Region Etosha Nationalpark (ca. 480 km). Fahrt Richtung Etosha Nationalpark, der am Nordwestrand des Kalahari-Beckens liegt. Der Park ist bekannt für die Etosha-Pfanne, eine riesige Salzpflanze, und für Wildbeobachtungen an Wasserstellen. Nach Ankunft Safari im offenen Geländewagen, mit etwas Glück lassen sich u. a. Antilopen, Zebras und Elefanten beobachten.

7. Tag – Region Etosha Nationalpark – Tsumeb (ca. 320 km). Pirschfahrt im Minibus durch den Etosha Nationalpark. Bei Buchung des Ausflugspakets Safari im offenen Geländewagen mit erhöhten Sitzen. Weiterfahrt nach Tsumeb.

8. Tag – Tsumeb – Rundu (ca. 330 km). Fahrt durch die Okavango Region, wo der Caprivi-Streifen beginnt, Richtung tropische Kavango-Region nach Rundu. Besuch des lokalen Markts mit Holzschnitzern. Am Abend Bootsfahrt auf dem Okavango mit Sonnenuntergang und der Möglichkeit zur Vogelbeobachtung entlang des Ufers.

9. Tag – Rundu – Kongola (ca. 440 km). Fahrt in die westliche Caprivi-Region. Safari im Mudumu Nationalpark im Geländewagen, einer weitgehend unberührten Schutzregion mit ausgedehnten Flussauen, saisonalen Überschwemmungsflächen und Trockenwäldern, die Lebensraum für Elefanten, Büffel, Antilopen, Krokodile, Flusspferde sowie zahlreiche Vogelarten bietet.

10. Tag – Kongola – Chobe Nationalpark – Kasane (ca. 290 km). Besuch eines Museumsdorfs des Mafwe-Stammes. Weiterfahrt über Katima Mulilo nach Botswana. Nachmittags Safari entlang des Chobe-Fluss im gleichnamigen Chobe Nationalpark, einem der artenreichsten Schutzgebiete des Landes, der insbesondere für seine großen Elefantenbestände bekannt ist.

11. Tag – Kasane – Victoria Falls (ca. 100 km). Frühmorgens Safari mit einem Allrad-Fahrzeug im Chobe Nationalpark. Weiterreise nach Simbabwe und Empfang der englischsprachigen Reiseleitung. Besuch der Viktoriafälle, UNESCO-Weltnaturerbe am Sambesi, auch als „Mosi-oa-Tunya“ bekannt, „der Rauch, der donnert“. Auf rund 1.700 m Breite stürzen gewaltige Wassermassen bis zu ca. 100 m in eine Schlucht. Der aufsteigende Sprühnebel nährt am Rand einen kleinen Regenwald. Bootsfahrt auf dem Sambesi-Fluss inkl. Snacks und Getränke.

12. Tag – Victoria Falls – Abreise. Besuch des Dorfes Mpisi mit Einblick in die Traditionen des Matabele-Volkes, unter anderem in das Familienleben im Homestead sowie Perlenarbeiten, charakte-



Simbabwe – Viktoriafälle



Rundu – Hakusembe River Lodge



Namibia – Swakopmund



HIGHLIGHTS DER REISE

- Viktoriafälle in Simbabwe erleben und Bootstour auf dem Sambesi-Fluss
- Safari im Etosha Nationalpark
- Pirschfahrten im Mudumu und Chobe Nationalpark
- Komfortable Lodges in landschaftlich einmaliger Lage



Erlebnis

ristische Muster und Kunsthandwerk. Anschließend Flughafenstransfer nach Victoria Falls und Rückflug mit Zwischenstopp nach Deutschland.

13. Tag – Ankunft in Deutschland.

Änderungen vorbehalten.

Boutiquehotels/Lodges/Komfortcamp

Alle Häuser verfügen über Lobby und Restaurant. Die **Doppelzimmer** bieten Bad oder Dusche/WC und die **Komfortzelte** verfügen über feste Betten sowie private Badezimmer mit Dusche/WC. Bitte beachten Sie, dass in den Unterkünften zum Teil nachts der Strom abgestellt wird. Hotel- und Freizeitanrichtungen teilweise gegen Gebühr.

Inklusivleistungen

- Linienflüge evtl. mit Zwischenstopp mit Ethiopian Airlines (oder gleichwertig) nach Windhoek und von Victoria Falls zurück in der Economy Class
- Zug zum Flug 2. Klasse inkl. ICE-Nutzung
- Transfers und Rundreise im klimatisierten Reise- oder Minibus gemäß Reiseverlauf
- 10 Nächte in Boutiquehotels/Lodges bzw. im Komfortcamp im Doppelzimmer bzw. Komfortzelt
- 10 x Frühstück, 1 x Mittagessen (Tag 10), 3 x Abendessen (Tag 2, 9 & 10)
Bitte beachten Sie, dass an Tag 10 das Mittagessen in Form eines To-Go-Pakets mitgenommen wird.
- 1 Reiseführer pro Zimmer (eBook)
- Englischsprachige Reiseleitung ab Victoria Falls
- **Deutschsprachige Reiseleitung bis Kasane**

Erlebnisse vor Ort

- Orientierungstouren in Windhoek (Tag 2) und Swakopmund (Tag 5)
- Besuch des Sossusvleis, Dead Vleis und Sesriem Canyon (Tag 3)
- Geländewagensafari im Etosha Nationalpark (Tag 6)
- Bussafari im Etosha Nationalpark (Tag 7)
- Besuch Holzschnitzermarkt (Tag 8)
- Bootsfahrten auf dem Okavango- (Tag 8), Chobe- (Tag 10) und dem Sambesi-Fluss (Tag 11)
- Besuch im Museumsdorf des Mafwe-Stammes (Tag 10)
- Besuch der Viktoriafälle (Tag 11)
- Geländewagensafari im Chobe Nationalpark (Tag 11)
- Mpisi Village-Tour (Tag 12)

Wunschleistungen pro Person

- Zuschlag Einzelzimmer **500 €**
- Ausflugspaket **330 €**

Tag 5: Bootsfahrt zum Pelican Point in der Walvis Bay – mit etwas Glück Sichtung von Delfinen, Robben, Kormoranen und Pelikanen. Snacks, Austern und Sekt werden an Bord gereicht. Anschließend Fahrt im Allradfahrzeug nach Sandwich Harbour, wo die Dünen der Namib direkt auf den Atlantik treffen. Beobachtungen von Seevögeln, Straußen, Springböcken und spektakulären Dünenlandschaften.

Tag 7: Safari im Etosha Nationalpark im offenen Geländewagen (statt im Kleinbus) mit erhöhten Sitzen – für intensivere Tierbeobachtungen und

bessere Sicht auf Elefanten, Löwen, Zebras und andere Wildtiere.

- Zuschlag Business Class-Flüge ab **3.000 €**
Langstrecke, auf Anfrage, nach Verfügbarkeit.
- Abschlag Buchung ohne Flüge **500 €**
Kein Anspruch auf Transfers und Zug zum Flug.

Zusatzkosten pro Person

Visum Simbabwe für die einmalige Einreise (wird vor Ort ausgestellt) ca. **30 USD**, Visum Namibia (vorab online als e-Visum zu beantragen) ca. **1.600 NAD** (ca. **84 €**)

- **13-tägig inkl. Flüge ab/an Frankfurt**
- **Boutiquehotels/Lodges bzw. Komfortcamp mit Verpflegung**

ab **3.999 €**
pro Person im Doppelzimmer/Komfortzelt

Reisezeitraum Juni bis Oktober 2026

Reisedauer: 10 Nächte

Aktuelle Termine & Preise online



Ausflüge
i. W. v. ca. 600 €
p. P. inkl.

Namib-Wüste



Traditionelles Himba-Volk



Etosha Nationalpark



HIGHLIGHTS DER REISE

- Sandboarding in der Namib-Wüste
- 2 Pirschfahrten im Etosha NP
- Besuch des Himba-Volkes
- UNESCO-Weltkulturerbe Twyfelfontein mit Felsgravuren



Safaris, Sandboarding und Sternennächte

Freuen sie sich auf intensive Naturmomente, sportliche Abenteuer wie Kayaking und auf Einblicke in die Lebensweise des Himba-Volkes.

Reiseverlauf

- 1. Tag – Anreise.** Flug nach Windhoek.
- 2. Tag – Windhoek – Okahandja – Region Otjiwarongo (ca. 295 km).** Ankunft und Empfang durch die deutschspr. Reiseleitung. Fahrt nach Okahandja mit Besuch des Kunsthandwerksmarkts. Weiterreise zum Waterberg Plateau Park.
- 3. Tag – Region Otjiwarongo – Region Etosha Nationalpark (ca. 140 km).** Fahrt zur Unterkunft am Etosha Nationalpark. Am Nachmittag Pirschfahrt im Reisefahrzeug.
- 4. Tag – Etosha Nationalpark.** Ganztägige Pirschfahrt im westlichen Teil des Parks im Reisefahrzeug. Bei gebuchtem Paket im offenen Geländewagen.
- 5. Tag – Region Etosha NP – Twyfelfontein (ca. 180 km).** Fahrt durch das Damaraland mit Stopp am Brandberg-Massiv und der Felsmalerei „Weiße Dame“. Besuch der Vingerklip sowie eines Himba-Dorfs mit Einblicken in traditionelle Lebensweise.
- 6. Tag – Twyfelfontein – Walvis Bay – Swakopmund (ca. 460 km).** Besichtigung der Felsgravuren von Twyfelfontein. Besuch von Burnt Mountain und Fahrt nach Walvis Bay mit Orientierungsfahrt durch die Lagunenlandschaft. Anschließend Orientierungsfahrt durch Swakopmund.
- 7. Tag – Swakopmund.** Vormittag frei. Optional Bootstour in der Lagune von Walvis Bay und Geländewagenfahrt nach Sandwich Harbour. Rückkehr nach Swakopmund mit Stadterkundung per Fahrrad.
- 8. Tag – Swakopmund.** Kayaktour bei Pelican Point mit Sicht auf Pelzrobben und Delfine. Anschließend

- Sandboarding auf den Dünen der Namib-Wüste. Optional Quad-Tour durch die Dünenlandschaft.
- 9. Tag – Swakopmund – Solitaire (ca. 270 km).** Fahrt durch die Mondlandschaft bei Swakopmund und über den Kuiseb Canyon in das Namib-Naukluft-Gebiet. Übernachtung bei Solitaire.
 - 10. Tag – Solitaire – Namib-Naukluft NP – Solitaire (ca. 300 km).** Fahrt im Geländewagen zu den Dünen von Sossusvlei und Dead Vlei. Besuch des Sesriem-Canyon und Rückfahrt nach Solitaire.
 - 11. Tag – Solitaire – Mariental (ca. 250 km).** Weiterfahrt nach Mariental. Nachmittag zur freien Verfügung. Optional Safari im offenen Geländewagen auf dem privaten Lodge-Gelände.
 - 12. Tag – Mariental – Windhoek (ca. 300 km).** Stadtrundfahrt in Windhoek mit Christuskirche, Alter Feste und den Gartenanlagen des Tintenpalasts.
 - 13. Tag – Abreise.** Freizeit in Windhoek. Später Transfer zum Flughafen und Rückflug.
 - 14. Tag – Ankunft in Deutschland.** Änderungen vorbehalten. Zusatzkosten p. P.: Visum Namibia (vorab online als e-Visum zu beantragen) ca. 1.600 NAD (ca. 79 €).

Inklusivleistungen

- Linienflüge evtl. mit Zwischenstopp mit Discover Airlines (oder gleichwertig) nach Windhoek und zurück in der Economy Class
- Zug zum Flug 2. Klasse inkl. ICE-Nutzung
- Transfers und Erlebnisreise im klimat. Minibus sowie Erlebnisse vor Ort inkl. Nationalpark-/

- Mautgebühren und Eintritte gemäß Reiseverlauf
- 11 Nächte in Mittelklassehotels/Lodges im Doppelzimmer/Komfortzelt mit Frühstück
- **Deutschsprachige Reiseleitung**

Wunschleistungen pro Person

- Zuschlag Einzelzimmer **300 €**
- Dinner-Paket (10 x Abendessen/Tag 2-11) **350 €**
- Safari-Paket **160 €**
Die Safaris an Tag 3 und 4 werden im 4x4-Geländewagen (anstatt Reisefahrzeug) durchgeführt, zusätzlich Geländewagensafari auf privatem Lodge-Gelände (Tag 11)
- Ausflugspaket **235 €**
4x4-Geländewagenfahrt im Schutzgebiet Sandwich Harbour (Tag 7), Bootsfahrt Walvis Bay (Tag 7)
- Ausflug Quad-Tour (Tag 8) **70 €**
- Zuschlag höhere Flugklassen: Premium Economy Class ab **2.000 €**, Business Class ab **3.500 €**
Langstrecke, auf Anfrage, nach Verfügbarkeit.

- **14-tägig inkl. Flüge ab/an Frankfurt**
- **Mittelklassehotels/Lodges mit Frühstück**

ab **3.699 €**
pro Person im Doppelzimmer/Komfortzelt

Reisezeitraum Juni bis Oktober 2026

Reisedauer: 11 Nächte

Aktuelle Termine & Preise online



Wanderung
im Drakens-
berg-Park

Drakensberge



Krüger Nationalpark



HIGHLIGHTS DER REISE

- Safaris im offenen 4x4-Geländewagen im Krüger Nationalpark und Hluhluwe-iMfolozi Nationalpark
- Fußpirsch im Mlilwane Wildlife Sanctuary
- Übernachtung im Königreich Eswatini



Erlebnis Reiseleitung

In kleiner Gruppe zu großen Momenten

Tauchen Sie ein in Afrikas Wildnis im Krüger Nationalpark, spüren Sie Eswatinis Kultur und genießen Sie die Weite der Drakensberge.

Reiseverlauf

- 1. Tag – Anreise.** Flug nach Johannesburg.
- 2. Tag – Johannesburg – Pretoria – Johannesburg (ca. 130 km).** Ankunft und Empfang, anschließend unternehmen Sie eine Orientierungsfahrt durch Pretoria mit ausgewählten Stopp am Church Square, Voortrekker-Monument und den Union Buildings.
- 3. Tag – Johannesburg – Soweto – Johannesburg (ca. 85 km).** Fahrradtour (ca. 2 Std.) durch Soweto mit Besuch interessanter historischer Orte wie z. B. Nelson Mandelas ehemaligem Wohnhaus.
- 4. Tag – Johannesburg – Cradle Moon – Dullstroom – Graskop (ca. 470 km).** Leichte Wanderung am Cradle Moon Lake (ca. 5 km) und Bummel durch das charmante Dullstroom, Weiter nach Graskop.
- 5. Tag – Graskop – Krüger Nationalpark (ca. 150 km).** Leichte Wanderung im Blyde River Canyon Nature Reserve (ca. 5–10 km) und Besuch der Bourke's Luck Potholes. Mit dem Graskop Lift Fahrt in einen uralten Wald. Bei gebuchtem Ausflugspaket zusätzlich Zipline-Erlebnis über das Tal des Sabie River. Weiterfahrt zum Krüger Nationalpark.
- 6. Tag – Krüger Nationalpark.** Der heutige Tag steht Ihnen zur freien Verfügung.
- 7. Tag – Krüger Nationalpark.** Safari mit einem offenen 4x4-Geländewagen mit Chancen auf Sichtung der „Big Five“ im südlichen Teil des Parks.
- 8. Tag – Krüger Nationalpark – Mlilwane Wildlife Sanctuary/Eswatini (ca. 280 km).** Besuch des Botanischen Gartens und des Matsamo-Kulturparks, Weiterreise nach Eswatini.

- 9. Tag – Mlilwane Wildlife Sanctuary – Hluhluwe/Südafrika (ca. 250 km).** Pirschwanderung im Mlilwane-Reservat, anschließend Besuch des Manzini-Marktes und Weiterfahrt nach Hluhluwe.
- 10. Tag – Hluhluwe – Drakensberge (ca. 380 km).** Ca. dreistündige 4x4-Geländewagen-Pirschfahrt im Hluhluwe-iMfolozi-Park, Fahrt in die Drakensberge.
- 11. Tag – Drakensberge.** Wanderung im uKhahlamba-Drakensberg-Park (ca. 7–10 km, Schwierigkeit: mittel) mit beeindruckenden Tälern und Wasserfällen, Nachmittag frei.
- 12. Tag – Abreise.** Fahrt nach Durban mit Orientierungsfahrt (ca. 290 km). Anschließend Transfer zum Flughafen und Rückflug nach Deutschland.
- 13. Tag – Ankunft in Deutschland.**
Änderungen vorbehalten.

Inklusivleistungen

- Linienflüge jeweils mit Zwischenstopp mit Emirates (oder gleichwertig) nach Johannesburg und zurück von Durban in der Economy Class
- Zug zum Flug 2. Klasse inkl. ICE-Nutzung
- Transfers und Rundreise im Minibus und Erlebnisse vor Ort gemäß Reiseverlauf
- 10 Nächte in Mittelklassehotels/Camps/Lodges im Doppelzimmer mit Frühstück, davon 1 Nacht im Königreich Eswatini (Tag 8)
- Nationalparkgebühren, Maut-Gebühren und Eintrittsgelder gemäß Reiseverlauf
- 1 Reiseführer pro Zimmer (eBook)
- **Deutschsprachige Reiseleitung**

Wunschleistungen pro Person

- Zuschlag Einzelzimmer **400 €**
- Zuschlag Dinner-Paket **200 €**
7 x Abendessen (Tag 2 und Tag 4–9)
- Ausflugspaket Aktiv **150 €**
Zipline-Fahrten (ca. 2.5 Stunden, Tag 5), geführte River-Rafting-Tour (ca. 2.5 Std., Tag 6), geführte Quad-Biking-Tour (ca. 1 Std., Tag 6), geführte Fahrradtour im Mlilwane Wildlife Sanctuary (Tag 8)
- **5 Nächte Verlängerung Kapstadt**
Zusätzliche Tage in der spannenden Metropole mit Möglichkeit zur Buchung von Ausflugspaketen.
- **5 Nächte Badeverlängerung Durban**
Entspannte Nächte im 3-Sterne-Hotel in Durban (Landeskat., z. B. Blue Marlin Hotel) im DZ.
Details & aktuelle Preise der Verlängerungen online.
- Zuschlag Business Class-Flüge ab **3.500 €**
Langstrecke, auf Anfrage, nach Verfügbarkeit.
- Abschlag bei Buchung ohne Flüge **500 €**
Kein Anspruch auf Transfers und Zug zum Flug.

- **13-tägig inkl. Flüge ab/an Frankfurt**
- **Mittelklassehotels/Camps/Lodges mit Frühstück**

ab **3.499 €**
pro Person im Doppelzimmer

Reisezeitraum September bis Oktober 2026

Reisedauer: 10 Nächte

Aktuelle Termine & Preise online



Safaris im Mini-
bus & offenen
Geländewagen

Kruger Nationalpark



HIGHLIGHTS DER REISE

- Übernachtungen in ausgewählten Boutiquehotels und Lodges
- 3 Safarifahrten inklusive
- 1 Stadtrundfahrt (Kapstadt) & 2 Orientierungsfahrten (Johannesburg & Pretoria)



Erlebnis



Bestseller



Reiseleitung



Makalali Private Game Reserve



Johannesburg

Kontraste, die verzaubern

Die Vielfalt Südafrikas spüren – auf Safari im Krügerpark, an den Küstenwegen der Garden Route und entspannten Abenden in Boutiquehotels.

Reiseverlauf

- 1. Tag – Anreise.** Flug nach Johannesburg.
- 2. Tag – Johannesburg (ca. 40 km).** Ankunft, Empfang, Orientierungsfahrt im Minibus, Hoteltransfer.
- 3. Tag – Johannesburg – Region Mbabane/Eswatini (ca. 360 km).** Grenzüberquerung nach Eswatini. Besuch der Kerzenmanufaktur und Manzini Market.
- 4. Tag – Region Mbabane/Eswatini – Mlilwane Wildlife Sanctuary – Region White River (ca. 300 km).** Sie fahren zum Matsamo Kulturpark und weiter nach White River.
- 5. Tag – Region White River – Krüger Nationalpark – Region White River (ca. 120 km).** Heute unternehmen Sie eine Safari im Krüger Nationalpark.
- 6. Tag – Region White River – Makalali Private Game Reserve (ca. 190 km).** Besuch des Blyde River Canyons und Besichtigung der Bourke's Luck Potholes. Anschließend unternehmen Sie eine Safari im Makalali Private Game Reserve.
- 7. Tag – Makalali Private Game Reserve – Dullstroom – Pretoria (ca. 480 km).** 4x4-Geländewagenpirsch, Besuch des Orts Dullstroom. Anschließend Weiterfahrt nach Pretoria.
- 8. Tag – Pretoria – Johannesburg – Gqeberha (Port Elizabeth).** Orientierungsfahrt durch Pretoria, Flughafenstransfer, Flug nach Gqeberha (Port Elizabeth), Ankunft, Empfang und Hoteltransfer.
- 9. Tag – Gqeberha (Port Elizabeth) – Tsitsikamma Nationalpark – Plettenberg Bay – Knysna (ca. 290 km).** Fahrt zum Tsitsikamma Nationalpark und ca. einstündige, leichte Wanderung (ca. 2 km).

10. Tag – Knysna. Tag frei. Auf Wunsch Fährüberfahrt zum Featherbed Nature Reserve, Fahrt mit dem Geländewagen, Wanderung auf dem Bushbock Trail (ca. 2 km, Schwierigkeit: mittel).

11. Tag – Knysna – Hermanus – Kapstadt (ca. 520 km). Küstenspaziergang im Ort Hermanus, danach Weiterfahrt nach Kapstadt.

12. Tag – Kapstadt. Stadtrundfahrt durch Kapstadt. Als ruhige Oase im Herzen der Stadt ist der Stadtgarten „Company's Gardens“ bekannt. Flughafenstransfer und Rückflug mit Zwischenstopp nach Deutschland.

13. Tag – Ankunft in Deutschland.

Änderungen vorbehalten.

Inklusivleistungen

- Linienflüge jeweils mit Zwischenstopp mit Emirates (oder gleichwertig) nach Johannesburg und von Kapstadt zurück in der Economy Class
- Zug zum Flug 2. Klasse inkl. ICE-Nutzung
- Inlandsflug mit renommierter Fluggesellschaft von Johannesburg nach Gqeberha (Port Elizabeth) in der Economy Class
- Transfers und Kleingruppen-Rundreise im Minibus sowie Erlebnisse vor Ort gemäß Reiseverlauf inkl. Eintritte, Nationalpark- und Mautgebühren
- 10 Nächte in Boutiquehotels/Lodges
- Unterbringung im Doppelzimmer
- 10 x Frühstück, 1 x Mittagessen (Tag 6), 1 x Abendessen (Tag 6)
- **Deutschsprachige Reiseleitung**

Wunschleistungen pro Person

- Zuschlag Einzelzimmer **550 €**
- Halbpension während der Rundreise **270 €**
- Zuschlag Business Class-Flüge **3.500 €**
Internat. Langstrecke auf Anfrage, n. Verfügbarkeit.
- Abschlag Buchung ohne Langstreckenflüge **550 €**
Kein Anspruch auf Transfers und Zug zum Flug.
- **Ausflugspaket 165 €**
Geführte Wanderung Mlilwane Wildlife Sanctuary (Tag 4), ganztägige Safari im offenen Geländewagen im Krüger NP (anstatt im Minibus, Tag 5), Ausflug zum Featherbed Nature Reserve (Tag 10)
- **3 Nächte Verlängerung Kapstadt**
Unterbringung im 4-Sterne-Hotel (Landeskat.) im DZ mit Frühstück. Auf Wunsch Ausflugspaket ab **240 €** p. P. mit Ganztagsausflug Kap der Guten Hoffnung und Kirstenbosch (Tag 12), Winelands (Tag 13) und Öko-Meerestour (ca. 2 Std., Tag 14).
Aktuelle Preise finden Sie online.

- **13-tägig inkl. Flüge ab/an Frankfurt**
- **Boutiquehotels/Lodges mit Verpflegung**

ab **3.799 €**
pro Person im Doppelzimmer

Reisezeitraum Juni bis Oktober 2026

Reisedauer: 10 Nächte

Aktuelle Termine & Preise online



**Hand in Hand ist
HanseMerkur**

Sicher reisen mit unserem Premium-Schutz für Reisen bis 45 Tage

Bereits ab
24,- €
gut versichert
in den Urlaub

Reise-Rücktrittsversicherung*

- Erstattung der nachweislich entstandenen Stornokosten bei versicherten Ereignissen, u. a. unerwartet schwere Erkrankung (z. B. auch beim Coronavirus)

Urlaubsgarantie*

- volle Reisepreiserstattung bei Reiseabbruch innerhalb der ersten Urlaubshälfte

Reise-Krankenversicherung

Erstattung der Kosten für:

- ambulante und stationäre Behandlungen
- medizinisch sinnvollen Rücktransport (auch Rettungsflüge)
- keine Selbstbeteiligung

Notfall-Versicherung

- Notruf-Service, weltweit – rund um die Uhr

Reisegepäck-Versicherung

- Versicherungssumme:
2.000,- EUR je versicherte Person
4.000,- EUR je Paar/Familie

Premium-Schutz weltweit, bis 45 Tage

Reisepreis bis EUR	Einzelperson EUR	Paar/Familie EUR
300,-	34,-	41,-
450,-	45,-	56,-
600,-	59,-	67,-
1.000,-	69,-	86,-
1.500,-	89,-	109,-
2.000,-	105,-	130,-
2.500,-	137,-	164,-
3.000,-	169,-	177,-
4.000,-	203,-	207,-
5.000,-	249,-	269,-
7.500,-	339,-	355,-
10.000,-	379,-	419,-
20.000,-	8,7 % vom Reisepreis	8,7 % vom Reisepreis
30.000,-	9,5 % vom Reisepreis	9,5 % vom Reisepreis

Reise-Rücktrittsversicherung + Urlaubsgarantie

Reise-Rücktrittsversicherung*

- Erstattung der nachweislich entstandenen Stornokosten bei versicherten Ereignissen, u. a. unerwartet schwere Erkrankung (z. B. auch beim Coronavirus)

Urlaubsgarantie*

- volle Reisepreiserstattung bei Reiseabbruch innerhalb der ersten Urlaubshälfte

Reise-Rücktritt + Urlaubsgarantie

Reisepreis bis EUR	Einzelperson EUR	Paar/Familie EUR
300,-	24,-	24,-
450,-	31,-	31,-
600,-	39,-	39,-
1.000,-	51,-	51,-
1.500,-	71,-	71,-
2.000,-	87,-	87,-
2.500,-	119,-	119,-
3.000,-	139,-	139,-
4.000,-	173,-	173,-
5.000,-	219,-	219,-
7.500,-	309,-	309,-
10.000,-	349,-	349,-
20.000,-	8,0 % vom Reisepreis	8,0 % vom Reisepreis
30.000,-	8,8 % vom Reisepreis	8,8 % vom Reisepreis

Weitere Prämien online oder telefonisch (02634 962 6046) bei Berge & Meer erhältlich: www.berge-meer.de/service/reiseversicherung

* **Selbstbehalt:** Kein Selbstbehalt bei allen versicherten Ereignissen mit Ausnahme von ambulant behandelten Erkrankungen. In diesem Fall beträgt der Selbstbehalt 20 % des erstattungsfähigen Schadens, mindestens jedoch 25,- EUR je versicherte Person.

Abschlussfrist: Bitte schließen Sie Ihre Reiseversicherung spätestens 30 Tage vor Reisebeginn ab. Aufgrund der aktuellen Situation können Sie alle Versicherungen, die eine Reise-Rücktrittsversicherung beinhalten, nur innerhalb von 30 Tagen nach Reisebuchung abschließen.

Hinweis: Die Prämien gelten zum Zeitpunkt des Katalogdruckes und können sich zum Zeitpunkt der Reisebuchung geändert haben.

Paardefinition: Als Paar gelten 2 Erwachsene.

Familiendefinition: Als Familie gelten maximal 2 Erwachsene und mindestens 1 mitreisendes Kind (maximal 7 Kinder) bis zum 21. Geburtstag. Es ist kein Verwandtschaftsverhältnis oder gemeinsamer Wohnsitz erforderlich. Diese Informationen geben den Versicherungsumfang nur beispielhaft wieder. Die kompletten Bedingungen erhalten Sie von Berge & Meer. Maßgebend für den Versicherungsschutz sind die Tarifbeschreibungen und die Versicherungsbedingungen VB-RKS 2019 (SFE9-D) der HanseMerkur Reiseversicherung AG.

Außergerichtliche Schlichtungs- und Beschwerdeverfahren: Schlichtungsversuche und Beschwerden können – wenn eine Einigung mit der HanseMerkur nicht erzielt werden kann – an folgende Schlichtungs- und Beschwerdestellen gerichtet werden: Zuständig für alle Versicherungszweige: Versicherungsombudsmann e.V., Postfach 08 06 32, 10006 Berlin, www.versicherungsombudsmann.de

Informationen zu Ihrer Pauschalreise

Gilt für alle Reisen in unseren Katalogen, außer Eigene Anreise (Ausnahme: Rad-Reisen und Serengeti-Park).
Formblatt zur Unterrichtung des Reisenden bei einer Pauschalreise nach § 651a des Bürgerlichen Gesetzbuchs

Bei der Ihnen angebotenen Kombination von Reiseleistungen handelt es sich um eine Pauschalreise im Sinne der Richtlinie (EU) 2015/2302.

Daher können Sie alle EU-Rechte in Anspruch nehmen, die für Pauschalreisen gelten. Das Unternehmen Berge & Meer Touristik trägt die volle Verantwortung für die ordnungsgemäße Durchführung der gesamten Pauschalreise.

Zudem verfügt das Unternehmen Berge & Meer Touristik über die gesetzlich vorgeschriebene Absicherung für die Rückzahlung Ihrer Zahlungen und, falls der Transport in der Pauschalreise inbegriffen ist, zur Sicherstellung Ihrer Rückbeförderung im Fall seiner Insolvenz.

Wichtigste Rechte nach der Richtlinie (EU) 2015/2302

- Die Reisenden erhalten alle wesentlichen Informationen über die Pauschalreise vor Abschluss des Pauschalreisevertrags.
- Es haftet immer mindestens ein Unternehmer für die ordnungsgemäße Erbringung aller im Vertrag inbegriffenen Reiseleistungen.
- Die Reisenden erhalten eine Notruftelefonnummer oder Angaben zu einer Kontaktstelle, über die sie sich mit dem Reiseveranstalter oder dem Reisebüro in Verbindung setzen können.
- Die Reisenden können die Pauschalreise – innerhalb einer angemessenen Frist und unter Umständen unter zusätzlichen Kosten – auf eine andere Person übertragen.
- Der Preis der Pauschalreise darf nur erhöht werden, wenn bestimmte Kosten (zum Beispiel Treibstoffpreise) sich erhöhen und wenn dies im Vertrag ausdrücklich vorgesehen ist, und in jedem Fall bis spätestens 20 Tage vor Beginn der Pauschalreise. Wenn die Preiserhöhung 8 % des Pauschalreisepreises übersteigt, kann der Reisende vom Vertrag zurücktreten. Wenn sich ein Reiseveranstalter das Recht auf eine Preiserhöhung vorbehält, hat der Reisende das Recht auf eine Preissenkung, wenn die entsprechenden Kosten sich verringern.
- Die Reisenden können ohne Zahlung einer Rücktrittsgebühr vom Vertrag zurücktreten und erhalten eine volle Erstattung aller Zahlungen, wenn einer der wesentlichen Bestandteile der Pauschalreise mit Ausnahme des Preises erheblich geändert wird. Wenn der für die Pauschalreise verantwortliche Unternehmer die Pauschalreise vor Beginn der Pauschalreise absagt, haben die Reisenden Anspruch auf eine Kostenerstattung und unter Umständen auf eine Entschädigung.
- Die Reisenden können bei Eintritt außergewöhnlicher Umstände vor Beginn der Pauschalreise ohne Zahlung einer Rücktrittsgebühr vom Vertrag zurücktreten, beispielsweise wenn am Bestimmungsort schwerwiegende Sicherheitsprobleme bestehen, die die Pauschalreise voraussichtlich beeinträchtigen.
- Zudem können die Reisenden jederzeit vor Beginn der Pauschalreise gegen Zahlung einer angemessenen und vertretbaren Rücktrittsgebühr vom Vertrag zurücktreten.
- Können nach Beginn der Pauschalreise wesentliche Bestandteile der Pauschalreise nicht vereinbarungsgemäß durchgeführt werden, so sind dem Reisenden angemessene andere Vorkehrungen ohne Mehrkosten anzubieten. Der Reisende kann ohne Zahlung einer Rücktrittsgebühr vom Vertrag zurücktreten (in der Bundesrepublik Deutschland heißt dieses Recht „Kündigung“), wenn Leistungen nicht gemäß dem Vertrag erbracht werden und dies erhebliche Auswirkungen auf die Erbringung der vertraglichen Pauschalreiseleistungen hat und der Reiseveranstalter es versäumt, Abhilfe zu schaffen.
- Der Reisende hat Anspruch auf eine Preisminderung und/oder Schadenersatz, wenn die Reiseleistungen nicht oder nicht ordnungsgemäß erbracht werden.
- Der Reiseveranstalter leistet dem Reisenden Beistand, wenn dieser sich in Schwierigkeiten befindet.
- Im Fall der Insolvenz des Reiseveranstalters oder – in einigen Mitgliedstaaten – des Reisevermittlers werden Zahlungen zurückerstattet. Tritt die Insolvenz des Reiseveranstalters oder, sofern einschlägig, des Reisevermittlers nach Beginn der Pauschalreise ein und ist die Beförderung Bestandteil der Pauschalreise, so wird die Rückbeförderung der Reisenden gewährleistet. Berge & Meer Touristik GmbH hat eine Insolvenzabsicherung mit der Deutscher Reisesicherungsfonds GmbH abgeschlossen. Die Reisenden können diese Einrichtung (Kontaktdaten: Deutscher Reisesicherungsfonds GmbH, Sächsische Straße 1, 10707 Berlin, Tel. +49(0) 30 789 547 70, E-Mail schadenmeldung@drsf.reise) kontaktieren, wenn ihnen Leistungen aufgrund der Insolvenz von Berge & Meer Touristik GmbH verweigert werden.

Webseite, auf der die Richtlinie (EU) 2015/2302 in der in das nationale Recht umgesetzten Form zu finden ist:

www.umsetzung-richtlinie-eu2015-2302.de

Berge & Meer Touristik GmbH – Reisebedingungen

Reisevertrag

Die nachfolgenden Bestimmungen werden Inhalt des zu Stande kommenden Pauschalreisevertrages (im Folgenden „Reisevertrag“ genannt). Sie ergänzen die gesetzlichen Vorschriften der §§ 651 a – y BGB und der Artikel 250 und 252 des EGBGB und füllen diese aus. Sofern nur eine einzelne Reiseleistung (z. B. reine Übernachtungs- und Beherbergungsleistungen oder sonstige touristische Einzelleistungen) gebucht werden, die nicht Bestandteil einer Pauschalreise sind oder werden, finden die nachfolgenden Reisebedingungen entsprechende Anwendung. Der Reisende wird auf die Anwendbarkeit einzelner Regelungen der Reisebedingungen, die ausschließlich die Buchung von Pauschalreisen betreffen, an der entsprechenden Stelle hingewiesen.

1. Abschluss des Reisevertrages

- 1.1 Mit der Reiseanmeldung nach Maßgabe der Ausschreibung bietet der Reisende den Abschluss eines Reisevertrages verbindlich für zwei Wochen an. Die Anmeldung kann schriftlich, mündlich, fernmündlich oder durch Bildschirmsysteme vorgenommen werden. Der Reisevertrag kommt mit dem Zugang der schriftlichen Reisebestätigung beim Reisenden zustande.
- 1.2 Weicht der Inhalt der Reisebestätigung vom Inhalt der Anmeldung ab, so liegt darin ein neues Angebot des Veranstalters. Der Reisevertrag kommt auf der Grundlage dieses neuen Angebots zustande, wenn der Reisende diesem zustimmt. Die Zustimmung kann durch ausdrückliche oder schlüssige Erklärung, wie z. B. der Zahlung von Reisepreis oder Anzahlung oder des Reiseantritts erfolgen.
- 1.3 Liegen die Reisebedingungen des Veranstalters dem Reisenden bei einer telefonischen Anmeldung nicht vor, so werden diese mit der Reisebestätigung/Rechnung übersandt. Die Reisebedingungen werden mit der Maßgabe der Regelung in 1.2 Bestandteil des Reisevertrages.
- 1.4 Der Umfang der vertraglichen Leistung ergibt sich aus der jeweiligen Leistungsbeschreibung, insbesondere derjenigen des Reiseprospekts für den Reisezeitraum, und zusätzlich bei Pauschalreisen aus den sonstigen vorvertraglichen Informationen sowie aus den bezugnehmenden Angaben in der Reisebestätigung/Rechnung. Andere hotel- oder leistungsträgergerechte Prospekte sind nicht maßgeblich. Zu mündlichen Nebenabreden sind die Mitarbeiter des Veranstalters nicht befugt.
- 1.5 Der Reisende wird gemäß der Verordnung (EG) 2171/2005 bei der Buchung über die Identität der/des ausführenden Luftfahrtunternehmens unterrichtet. Steht dieses bei der Buchung noch nicht fest, so erfolgt zunächst eine Unterrichtung über die Identität des wahrscheinlich ausführenden Luftfahrtunternehmens sowie eine Unterrichtung, sobald die Identität endgültig feststeht. Ein Wechsel des ausführenden Luftfahrtunternehmens nach Buchung wird unverzüglich mitgeteilt. Die Liste der Fluggesellschaften mit EU-Betriebsverbot („Black List“) ist auf folgender Internetseite abrufbar: http://ec.europa.eu/transport/modes/air/safety/air-bar/index_de.htm

2. Zahlung

- 2.1 Mit Erhalt der schriftlichen Reisebestätigung und bei Pauschalreisen zusätzlich mit Aushändigung des Sicherungsscheins in Textform wird eine Anzahlung von 25 % des Reisepreises fällig, mindestens 25 € pro Person. Versicherungsprämien sind sofort bei Buchung fällig.
- 2.2 Die Restzahlung ist spätestens 30 Tage vor Reiseantritt ohne nochmalige Aufforderung zu leisten.
- 2.3 Eine Reiseanmeldung ab 30 Tage vor Reiseantritt wird nur unter der Bedingung akzeptiert, dass der gesamte Reisepreis sofort mit Erhalt der Rechnung fällig ist und bei der Anmeldung durch Lastschriftauftrag oder Kreditkartenzahlung sichergestellt wird.
- 2.4 Leistet der Kunde die Anzahlung und/oder die Restzahlung nicht entsprechend den vereinbarten Zahlungsfälligkeiten, so ist der Veranstalter berechtigt, nach Mahnung mit Fristsetzung vom Reisevertrag zurück zu treten und den Reisenden mit Rücktrittskosten nach Ziffer 5 zu belasten.

3. Reisedokumente

- 3.1 Sollten die Reisedokumente dem Anmelder bzw. Reisenden wider Erwarten nicht bis spätestens 7 Tage vor Reiseantritt zugegangen sein, hat dieser sich unverzüglich mit dem Veranstalter in Verbindung zu setzen.

4. Übertragung, Umbuchung und Leistungsänderung

- 4.1 Vor Vertragsschluss kann der Veranstalter jederzeit eine Änderung der Leistungsbeschreibungen vornehmen, über die der Reisende vor Buchung informiert wird.
- 4.2 Der Reisende hat ausschließlich bei Pauschalreisen das Recht, den Reisevertrag gemäß § 651 e BGB auf einen anderen Reisenden zu übertragen.
- 4.3 Der Veranstalter ist berechtigt, nach Vertragsschluss einseitige Änderungen der Vertragsbedingungen und Leistungen vorzunehmen, sofern diese nicht den Reisepreis betreffen und unerheblich sind. Der Veranstalter ist insbesondere berechtigt, in diesem Rahmen An- und Abflugzeiten sowie die angegebene Fluggesellschaft in eine gleichwertige nachträglich zu ändern oder den Routenverlauf von Kreuzfahrten zu ändern, sofern dies aus Gründen notwendig wird, die sich nach Abschluss des Reisevertrages ergeben und die für den Reisenden zumutbar sind.

5. Rücktritt seitens des Reisenden

Der Reisende kann jederzeit vor Reisebeginn von der Reise zurücktreten. Es wird empfohlen, zur Vermeidung von Missverständnissen unter Angabe der Reisevorgangsnummer den Rücktritt schriftlich zu erklären. Der Veranstalter verliert in dem Fall den Anspruch auf den Reisepreis. Stattdessen kann er eine angemessene Entschädigung für die bis zum Rücktritt getroffenen Reisevorkehrungen und seine Aufwendungen verlangen. Der Veranstalter hat diesen Entschädigungsanspruch zeitlich gestaffelt, d. h. unter Berücksichtigung der Nähe des Zeitpunkts des Rücktritts zum vertraglich vereinbarten Reisebeginn in einem prozentualen Verhältnis zum Reisepreis pauschaliert und bei der Berechnung der Entschädigung gewöhnlich ersparte Aufwendungen und gewöhnlich mögliche anderweitige Verwendungen der Reiseleistungen berücksichtigt. Die Entschädigung wird nach dem Zeitpunkt des Zugangs der Rücktrittserklärung wie folgt berechnet: Bei einem Rücktritt

- 5.1 bis zum 30. Tag vor Reisebeginn 25 %
bis zum 22. Tag vor Reisebeginn 30 %
bis zum 15. Tag vor Reisebeginn 40 %
bis zum 7. Tag vor Reisebeginn 60 %
vom 6. bis zum letzten Tag vor Reisebeginn 75 %
am Tag des Reiseantritts 90 %
- 5.2 bei Reiseangeboten mit Ferienwohnungen, Ferienhäusern und Apartments (ohne Verpflegung) bis zum 45. Tag vor Reisebeginn 20 % bis zum 35. Tag vor Reisebeginn 50 % vom 34. bis zum letzten Tag vor Reisebeginn 80 % am Tag des Reiseantritts 90 %
- 5.3 bei Seereisen/Schiffsfreisen (auch als Teilleistung) bis zum 30. Tag vor Reisebeginn 25 % bis zum 15. Tag vor Reisebeginn 65 % vom 14. bis zum letzten Tag vor Reisebeginn 80 % am Tag des Reiseantritts 95 %
- 5.4 bei Reisen, die mit dem Verkauf von Eintrittskarten verbunden sind (z.B. Musicals) bis zum 22. Tag vor Reisebeginn 30 % ab dem 21. Tag vor Reisebeginn 80 % am Tag des Reiseantritts 95 %
- 5.5 bei Nur-Flug-Buchungen: Stornierung vor Ausstellung des Tickets 25 €; bei Stornierung nach Ausstellung des Flugtickets und vor Reiseantritt 100 %
- 5.6 Kosten wie z. B. Visa-, Telefon- oder Bearbeitungskosten sowie die über den Veranstalter an einen Reiserücktrittsversicherer gezahlte Versicherungsprämie können im Fall einer Stornierung der Reise nicht erstattet werden.
- 5.7 Die Rücktrittsentchädigungen gelten, soweit nicht aufgrund einzelner Ausschreibungen und bei Pauschalreisen aufgrund vorvertraglicher Informationen andere Bedingungen vereinbart wurden.
- 5.8 Der Reisende ist bei einem Rücktritt verpflichtet, die bereits ausgehändigten Linienflugscheine,

Bahnfahrkarten, Fahrtrickets oder Hotelgutscheine zurückzugeben. Andernfalls ist der Veranstalter berechtigt, insoweit den vollen Reisepreis zu verlangen.

- 5.9 Dem Reisenden bleibt es unbenommen, nachzuweisen, dass dem Veranstalter kein oder ein geringerer Schaden entstanden ist, als die von ihm geforderte Pauschale. Wir empfehlen den Abschluss einer Reiserücktrittsversicherung. Diese kann die Stornokosten gemäß Ihren Versicherungsbedingungen für die versicherten Risiken übernehmen.
- 5.10 Wenn für den Fall des Rücktritts des Reisenden die vorstehend festgelegten Pauschalen aus rechtlichen oder tatsächlichen Gründen nicht wirksam vereinbart sein sollten, behält sich der Veranstalter vor, dann anstelle der Pauschale die konkrete Entschädigung (§ 651h Abs. 2 Satz 2 BGB) zu verlangen, die dem Preis der Pauschalreise abzüglich der ersparten Aufwendungen und Einnahmen des Veranstalters aus anderweitiger Verwendung der Reiseleistungen entspricht. Auf Ihr Verlangen hat der Veranstalter die Höhe der konkreten Entschädigung zu begründen.
6. Rücktritt seitens des Reiseveranstalters
 - 6.1 Wird eine ausdrücklich ausgeschriebene Mindestteilnehmerzahl nicht erreicht, ist der Veranstalter berechtigt, die Reise bis zu 30 Tage vor Reisebeginn abzusagen. Ein bereits gezahlter Reisepreis wird in diesem Fall unverzüglich erstattet.
 - 6.2 Der Veranstalter ist berechtigt, ohne Kündigungsfrist vom Reisevertrag zurückzutreten, wenn der Reisende ungeachtet einer Abmahnung entweder die Durchführung der Reise so erheblich stört oder sich so vertragswidrig verhält, dass die sofortige Aufhebung des Vertrages auch zum Schutz anderer Mitreisender gerechtfertigt ist. Kündigt der Veranstalter, so behält er den Anspruch auf den Reisepreis, muss sich jedoch den Wert der ersparten Aufwendungen sowie diejenigen Vorteile anrechnen lassen, die er aus einer anderweitigen Verwendung der nicht in Anspruch genommenen Leistung erlangt, einschließlich der ihm von den Leistungsträgern gutgeschriebenen Beträge.
7. Pass-, Visa- und Gesundheitsbestimmungen
Vorvertragliche Informationen zu Pass-, Visa- und Gesundheitsvorschriften in den Werbemitteln richten sich an die Staatsangehörigen des Staates der Europäischen Union, in dem die Reise angeboten wird. Dabei wird davon ausgegangen, dass keine Besonderheiten (z. B. Doppelstaatsangehörigkeit, Staatenlosigkeit) vorliegen. Der Kunde ist verantwortlich für das Beschaffen und Mitführen der behördlich notwendigen Reisedokumente, eventuell erforderliche Impfungen sowie das Einhalten von Zoll- und Devisenvorschriften. Nachteile, die aus dem Nichtbefolgen dieser Vorschriften erwachsen, gehen zu seinen Lasten. Ausschließlich bei Pauschalreisen gilt dies nicht, wenn der Veranstalter nicht, unzureichend oder falsch informiert hat. Der Veranstalter haftet nicht für die rechtzeitige Erteilung und den Zugang notwendiger Visa durch die jeweilige diplomatische Vertretung, wenn der Kunde ihn mit der Besorgung beauftragt hat, es sei denn, dass der Veranstalter eigene Pflichten schuldhaft verletzt hat.

8. Haftung

- 8.1 Die Haftung des Veranstalters beschränkt sich für solche Schäden, die nicht Körperschäden sind und nicht schuldhafte herbeigeführt wurden, auf den dreifachen Reisepreis.
- 8.2 Der Veranstalter haftet nicht für Leistungsstörungen, Personen- und Sachschäden im Zusammenhang mit Leistungen, die als Fremdleistungen lediglich vermittelt werden (z. B. Ausflüge, Sportveranstaltungen, Theaterbesuche, Ausstellungen, Beförderungsleistungen von und zum ausgeschriebenen Ausgangs- und Zielort), wenn diese Leistung in der Reiseausschreibung und der Buchungsbestätigung ausdrücklich und unter Angabe des vermittelten Vertragspartners als Fremdleistung so eindeutig gekennzeichnet werden, dass sie für den Reisenden erkennbar nicht Bestandteil der Reiseleistungen des Veranstalters sind.
- 8.3 Die Beförderung erfolgt auf der Grundlage der Bedingungen des jeweiligen Beförderungsunternehmens, die auf Wunsch zugänglich gemacht werden. Die Rechte und Pflichten des Veranstalters und der Reisenden nach dem Reisevertragsrecht und diesen ausführenden Reisebedingungen werden durch die Bedingungen des jeweiligen Beförderungsunternehmens nicht eingeschränkt. Soweit in Leistungsbeschreibungen (Ziffer 1.4) ausgeschlossen, enthalten der Reiseplan (bei ticketlosem Reisen) bzw. die Reiseunterlagen Fahrscheine „Zug zum Flug“ der DB AG. Jeder Reisende ist für seine rechtzeitige Anreise zum Abflughafen selbst verantwortlich, es sei denn, eine Verspätung beruht auf einer vorsätzlichen oder grob fahrlässigen Pflichtverletzung des Veranstalters.

9. Mitwirkungspflicht

- 9.1 Der Reisende ist verpflichtet, etwaige Mängel unverzüglich dem Vertreter des Veranstalters am Urlaubsort anzuzeigen. Ist ein solcher Vertreter am Urlaubsort nicht vorhanden/vertraglich nicht geschuldet, sind etwaige Reismängel dem Veranstalter an dessen Sitz zur Kenntnis zu bringen. Über die Erreichbarkeit der Ansprechpartner wird in der Leistungsbeschreibung, spätestens jedoch mit der Reisebestätigung, unterrichtet.
- 9.2 Schäden oder Zustellungsverzögerungen bei Flugreisen empfiehlt der Veranstalter dringend unverzüglich an Ort und Stelle mittels Schadensanzeige (P.I.R.) der zuständigen Fluggesellschaft anzuzeigen. Fluggesellschaften lehnen in der Regel Erstattungen ab, wenn die Schadensanzeige nicht ausgefüllt wurde. Die Schadensanzeige ist bei Gepäckbeschädigung binnen 7 Tagen und bei Verspätung innerhalb 21 Tagen nach Aushändigung zu erstatten. Darüber hinaus ist die Beschädigung oder Fehlleistung von Reisegepäck dem Veranstalter nach Maßgabe der Ziffer 9.1 anzuzeigen.
- 9.3 Die Reiseleitung oder sonstige Vertreter des Veranstalters am Urlaubsort sind nicht befugt, Ansprüche anzuerkennen.

10. Sonstige Bestimmungen und Vereinbarungen

- 10.1 Diese Bedingungen gelten, soweit nicht in den einzelnen Reiseverträgen individuelle Vereinbarungen getroffen werden.
- 10.2 Die dem Veranstalter zur Verfügung gestellten Daten werden im Rahmen der Zweckbestimmung des Vertrages verarbeitet, gespeichert und weitergegeben sowie im rechtlich zulässigen Rahmen werblich genutzt. Die Datenschutzrichtlinien von Berge & Meer sind einsehbar unter www.berge-meer.de/datenschutz. Personenbezogene Daten werden nach den jeweils aktuellen datenschutzrechtlichen Bestimmungen geschützt.
- 10.3 Offensichtliche Druck-, Ausschreibungs- und Rechenfehler berechtigen den Veranstalter zur Anfechtung des Reisevertrages.
- 10.4 Die vorstehenden Bedingungen haben nur Gültigkeit, sofern und soweit nach Drucklegung in Kraft tretende gesetzliche Vorschriften keine anderen Regelungen vorsehen.
- 10.5 Die Unwirksamkeit einzelner Bestimmungen hat nicht die Unwirksamkeit des gesamten Reisevertrages zur Folge. Die Anwendung deutschen Rechts wird vereinbart.
- 10.6 Berge & Meer Touristik GmbH nimmt nicht an einem Streitbelegungsverfahren vor einer Verbraucherschlichtungsstelle teil.

Berge & Meer Touristik GmbH, Andréstraße 27, D-56578 Rengsdorf

berge & meer Stand: Juli 2025

FÜR JEDEN DIE PASSENDE REISE



Kultur

Kulturelle Höhepunkte wie historische Stätten, Tempel und Weltmetropolen stehen auf dem Programm.



Erlebnis

Reisen für Entdecker lautet das Motto. Im Vordergrund stehen hier besondere, hautnahe Erlebnisse und Begegnungen.



Aktiv

Wandern, Rad fahren und weitere spannende Aktivitäten warten. Ideal für alle, die gerne in der Natur unterwegs sind.



Mietwagen

Flexibel die Welt mit dem Mietwagen entdecken. Und doch mit allen Vorzügen einer Pauschalreise.



Neu

Neue Reisen und innovative Urlaubsideen, mit denen wir unsere Kunden immer wieder gerne überraschen.



Deluxe

Stilvolle, komfortable Unterkünfte, exklusive Highlights und kulinarische Genüsse.



All-Inclusive

Sorglos reisen mit All-Inclusive-Verpflegung für einen optimalen Überblick über das Urlaubsbudget.



Bestseller

Unsere Klassiker. Ausgezeichnet von unseren Kunden, die sie immer wieder auf die Berge & Meer-Entdeckerliste setzen.



Strand

Besondere Plätze am Meer, die zum Baden und Entspannen einladen, sind auf diesen Reisen garantiert.



Nachhaltig

Umweltfreundliche Kreuzfahrtschiffe und Rundreisen mit nachhaltigem Programm oder grünen Unterkünften.



Individual

Sie mögen es flexibel? Passen Sie Ihre Reisebestandteile bei unseren individuellen Reisen ganz nach Ihren Wünschen an.



Reiseleitung/Gästeservice

Auf dieser Reise ist unsere deutschsprachige Reiseleitung für Sie da.



Kurzfristige Angebote für spontane Entdecker

Sie haben Fernweh und suchen schnell nach Ihrer Traumreise? Dann sind unsere kurzfristigen Angebote für Spontanreisende genau das Richtige! Ob Städtetrip oder Strandurlaub, spannende Rundreisen oder faszinierende Kreuzfahrten – unsere Auswahl ist groß.

Hier finden Sie alle Reisen, die in den nächsten drei Monaten starten.

Schnell sein lohnt sich: Sichern Sie sich jetzt die letzten freien Plätze für Ihre nächste Reise: berge-meer.de/abreise/90

WIR MACHEN BUCHEN EINFACH



Reisehotline: 0 26 34 / 962 60 01

Persönliche Buchung und Beratung am Telefon. Unsere Reiseberater sind für Sie erreichbar: Montag–Freitag 8–21 Uhr, Samstag, Sonntag und an Feiertagen: 10–18 Uhr.



www.berge-meer.de

Alle Reisen können Sie schnell und einfach Online buchen. Laut einer Studie von CHIP gehört Berge & Meer außerdem zu den TOP 3 der Pauschalreiseveranstalter mit dem besten Service in den digitalen Kanälen.

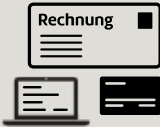

Zahlungsmöglichkeiten

Sie können per Rechnung oder Banklastschrift bezahlen oder bequem und kostenfrei mit Ihrer Kreditkarte (American Express, Visacard, Mastercard).



Reiseunterlagen

Nach Buchung erhalten Sie eine schriftliche Buchungsbestätigung. Circa eine Woche vor Reiseantritt erhalten Sie alle weiteren Unterlagen (Flugtickets, Hotel-Voucher, ...) mit der Post oder per E-Mail.



Rundreise buchen & gratis Reiseführer sichern

Mit Ihrem persönlichen Gutscheincode können Sie im Reiseführer-Shop von Berge & Meer aus unserem Angebot von über 100 Ländern und Regionen Ihren kostenlosen Lieblingsreiseführer* (eBook) von Marco Polo oder DuMont direkt bestellen – entweder passend zu Ihrer gebuchten Reise oder auch zu einem anderen Reiseziel.

Weitere Informationen finden Sie hier:

www.berge-meer.de/info/ebook

* eBook zu ihrer Rund- oder Erlebnisreise (kostenlos als Download-Link an Ihre E-Mail-Adresse) oder Buch (Kostenpauschale 2.70 €, per Post als Büchersendung)





Erlebnisse
i. W. v. ca.
1.000 € p. P.

Peking – Chinesische Mauer



Chengdu – Pandabären-Aufzuchtstation



Xian – Terrakotta-Armee

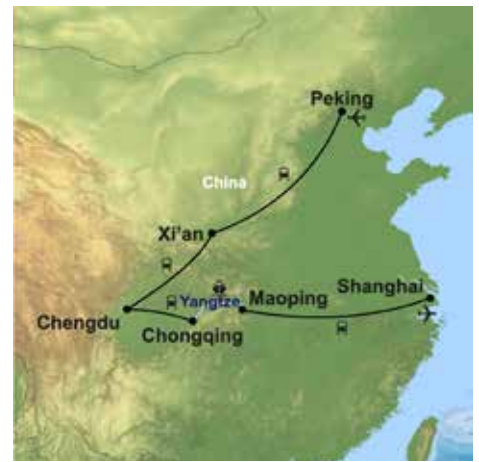

HIGHLIGHTS DER REISE

- Wanderung auf der Großen Mauer
- Kulinarisch: Kochkurs in Chengdu
- Besichtigung der „Verbotenen Stadt“
- 3 Nächte Yangtze-Flusskreuzfahrt



Kultur



Erlebnis



Bestseller



Reiseleitung

Chinas Highlights und der mächtige Yangtze

Von Pekings Kaiserglanz bis zu Shanghais Skyline – tauchen Sie ein in Pandaparadiese, alte Kaiserstädte und magische Flusswelten!

Reiseverlauf

- 1. Tag – Anreise.** Linienflug nach Peking.
- 2. Tag – Peking.** Ankunft, Empfang u. Hoteltransfer.
- 3. Tag – Peking.** Wanderung auf der Großen Mauer. Anschließend Fotostopp am Olympischen Gelände.
- 4. Tag – Peking.** Besichtigung des Himmelstempels und Thai-Chi-Kurs. Danach Besuch der „Verbotenen Stadt“, dem prächtigen Kaiserpalast.
- 5. Tag – Peking – Xian.** Schnellzugfahrt nach Xian (ca. 5 Std.). Besichtigung Große Moschee und Marktviertel. Abends traditionelles Maultaschen-Menü.
- 6. Tag – Xian.** Besuch der Terrakotta-Armee und Erkundung der Stadtmauer auf einer Fahrradtour.
- 7. Tag – Xian – Chengdu.** Schnellzugfahrt nach Chengdu (ca. 4,5 Std.) und Stadtrundgang. Abends kosten Sie den traditionellen Sichuan-Feuertopf.
- 8. Tag – Chengdu.** Sie nehmen an einem Kochkurs der Sichuan-Küche teil. Danach fahren Sie mit der Seilbahn auf den Qingcheng-Berg und besichtigen den taoistischen Tempel Shangqing Gong.
- 9. Tag – Chengdu – Chongqing.** Besuch des Panda Breeding Research Instituts. Fahrt nach Chongqing. Einschiffung auf Ihr Flusskreuzfahrtschiff.

10.–11. Tag – Yangtze-Flusskreuzfahrt. Sie sehen die Qutang- und Wu-Schlucht, unternehmen eine Bootsfahrt auf einem Nebenfluss des Yangtze und machen einen Landausflug.

12. Tag – Maoping – Shanghai. Ausschiffung und Besuch des 3-Schluchten-Staudamms, bevor es per Zug weiter nach Shanghai geht (ca. 6–8 Std.).

13. Tag – Shanghai. Stadtbesichtigung inkl. Yu-Garten und Spaziergang entlang der Uferpromenade Bund. Anschließend Besuch einer Seidenfabrik.

14. Tag – Shanghai. Fahrt ins Wasserdorf Zhujiajiao. Besuch der Aussichtsplattform des Shanghai Towers.

15. Tag – Abreise/Ankunft in Deutschland.

Änderungen vorbehalten. Einzelzimmer (Zuschlag 500 € p. P.) und Business Class-Flüge buchbar.

Inklusivleistungen

- Linienflüge evtl. mit Zwischenstopp mit Air China bzw. Emirates (oder gleichwertig) nach Peking und von Shanghai zurück in der Economy Class
- Zug zum Flug 2. Klasse inkl. ICE-Nutzung (für Anreisen bis zum 31.10.2026)
- Tageszug Peking – Xian, Xian – Chengdu, Chengdu

- Chongqing, Yichang – Shanghai (2. Klasse)
- Transfers/Rundreise im klimat. Reisebus & Erlebnisse vor Ort gemäß Reiseverlauf inkl. Eintritte
- 9* bzw. 10 Nächte in 4-Sterne-Hotels (Landeskategorie) im Doppelzimmer
- 3 Nächte an Bord eines 4-Sterne-Schiffs (Landeskategorie) in der Doppelkabine
- 12* bzw. 13 x Frühstück (Tag 3–15), 7 x Mittagessen (Tag 4, 6, 8, 10–11, 13–14), 7 x Abendessen (Tag 2–3, 5, 7, 9–11)

*Gültig für Termine mit Flug ab/an München.

Deutschsprachige Reiseleitung

- 15-tägig inkl. Flüge ab/an Frankfurt
- 4-Sterne-Hotels/4-Sterne-Schiff mit Verpflegung

ab **2.999 €**

p. P. im Doppelzimmer/in der Doppelkabine

Reisezeitraum Mai bis November 2026

Reisedauer: 12 bzw. 13 Nächte

Weitere Abflughäfen: München

Aktuelle Termine & Preise online

Mehr Informationen und direkt buchen: www.berge-meer.de/kleingruppen

Direkt und persönlich: 0 26 34 / 962 60 01

Buchen Sie hier diese Reise direkt:

berge-meer.de/A1C001

Veranstalter: Berge & Meer Touristik GmbH, Andréestraße 27, 56578 Rengsdorf, E-Mail: info@berge-meer.de

Für alle Reisen gilt: Änderungen vorbehalten, maßgeblich ist die Reisebestätigung. Mit Erhalt der schriftlichen Reisebestätigung wird eine Anzahlung in Höhe von 25 % des Reisepreises (mind. 25 € p. P.) fällig. Beachten Sie die rechtlichen Informationen zur Pauschalreise sowie die Hinweise zur Eignung der Reisen bei eingeschränkter Mobilität in diesem Katalog. Viele Landkarten in diesem Katalog unterliegen folgender Lizenz: „StepMap, 123map – Daten: Openstreetmap, Lizenz: ODbL 1.0“